YÜZBAŞI

TOMMİKS

2

TAY YAYINLARI

YÜZBAŞI

TOMMİKS

YERLİ HÜCUMU

Yaratıcıları

ESSEGESSE

CESARET KONYAKÇI! KURTULDUN...

HAY MATARAMIN. MANTARI. KENDİMİ SALAM GİBİ HİSSE- DİYORUM.!.

ÇOK ŞANSLISIN. AZ DAHA SENİ HAKLAYACAK- LARDI...

SARHOŞLARI KORUYAN BİR İYİLİK MELEĞİ OLMALI...

OH!

KONYAKÇİNİN ŞAPKASINI DELMEK HA? ŞİMDİ GÖS- TERİRİM SİZE.!..

SAKİN OL! YİNE BAŞI- MIZA İŞ AÇMA...

ÇABUK TOM. GÜNEY KA- NADINI TAKVİYE EDİN... YERLİLER DUVARA TIRMA- NIYOR!..

PEKİ, GEL KONYAKÇI.!.

© Copyright - DARDO-ILPA S.r.l.

SAVULUN BİZİ VAHŞİLER...!

BİZİMLE BAŞ EDEMEYECEKLERİNİ ANLAYINCA NASIL DA KAÇIYORLAR!.

BAŞKA BİR NEDENİ OLMALI...

BAK HEPSİ GERİ ÇEKİLİYOR...

ANLAYAMIYORUM. TAM KALEYİ ELE GEÇİRECEKLERİ ANDA!

AMMA DA KAÇIYORLAR...

İŞTE ÇEKİLMELERİNİN NEDENİ!.

RANGERLER GELİYOR!.

YAŞASIN...!

BU BORAZAN SESİ KADAR HOŞ BİR MÜZİK DUYMAMIŞTIM...

KURTULDUK SEVGİLİM!

YERLİLER TAM BİR BOZGUNA UĞRADILAR.!

PEK ANLAYAMIYORUM. İKİ GRUBA AYRILDILAR...

BAHSE GİRERİM O SAKE NAGA ALÇAĞI BİR HİLE DÜŞÜNÜYOR...

DOĞRU... SAVAŞMADAN ÇEKİLMELERİ PEK NORMAL DEĞİL.!.

ATLARA ÇOCUKLAR... RANGERLERE YARDIM ETMELİYİZ.!.

BEN DE GELİYORUM.

ACELE ET ÖYLEYSE...

DÖRTNAL İLERİ! ŞENLİĞİ KAÇIRMAYALIM...

FORT - STONE

O SIRADA...

KOMANÇİLER'İN LİDERİ STRATEJİDEN TYİ ANLIYOR. YÜKSEKTE OLDUĞU SÜRECE AVANTAJLI OLDUĞUNU BİLİYOR...

BÖLÜÜÜK DUR!

KIZILDERİLİLER SAVAŞ DURUMUNA GEÇTİLER... HAZIR OLUN..!

UYGUN ADIM.!

BU ARADA SAKE-NAGA'NIN İŞARETİ ÜZERİNE...

.. KIZILDERİLİLER SALDIRIYA GEÇTİ...

BÖLÜÜK DÖRTNALA!

HÜCUM!

ALBAY BROWN' IN SESİ BİR AN İÇİN KOMANÇİLER'İN SAVAŞ ÇIĞLIKLARINI BASTIRDI..

İLERİ NEVADA RANCERLERİ.!

VE SAVAŞ BAŞLADI...

TEPEDEN SAVAŞI İZLEYEN SAKE NAGA BAŞKA BİR İŞARET DAHA YAPINCA...

...ANİDEN ORTAYA ÇIKAN BAŞKA BİR GRUP YERLİ YAN TARAFTAN HÜCUMA KALKTI....

DİKKAT EDİN! SAĞ TARAFTAN DA SALDIRIYORLAR!..

SAKE-NAGA'NIN BİR ŞEYLER PLANLADIĞI BELLİYDİ. MAHMUZLAYIN ATLARINIZI..!

ŞU SAKE-NAGA'YI BİR ELİME GEÇİRİRSEM!

TOM MİKS VE ADAMLARI KANLI SAVAŞA KATILDILAR.

HÜCUM!..

İŞTE ORADA. BU SEFER ÖDETECEĞİM SANA MELLUN BÜYÜCÜ!

YARDIM İSTER MİSİN KONYAKÇI?

ARKADAN DOLANIP ENSELEYELİM...

TAMAM DOKTOR... HAZIR OL!.. BİR, İKİ..

ÜÇ..!

ŞİMDİ CANINA OKUYACAĞIM.!

O SIRADA, KALEDEKİ ASKERLERİN BEKLENMEDİK SALDIRISIYLA ŞAŞKINA DÖNEN KOMANÇİLER GERİ ÇEKİLMEYE BAŞLAMIŞTI...

DAYANIN ÇOCUKLAR! KAÇIYORLAR!

BÜYÜK BİR ZAFER KAZANDIK TOM. NE YAZIK Kİ KOMANÇİLERİN ÇOĞU KAÇTI. FAKAT YÜZÜN NİYE ASIK..?

KONYAKÇI İÇİN ENDİŞELENİYORUM.. ONU BİR TÜRLÜ BULAMIYORUM..!

ÖDÜM KOPTU... BİR AN İÇİN BUNU KONYAKÇI SANDIM...

İŞTE SENİN İHTİYAR GELİYOR TOM..!

KONYAKÇI! NERELERDEYDİNİZ, NEDİR BU HALİNİZ?

AH, HİÇ SORMA TOM. SAKE-NAGA İLE KARŞILAŞTIK VE...

FELEĞİMİZİ ŞAŞIRDIK..!

NEDEN BANA BİR İNSANLA DEĞİL DE, FİLLE ÇARPIŞTIĞIMIZI SÖYLEMEDİN KONYAKÇI?

ATA BİNEBİLECEK MİSİN? YARIN KOMANÇİLER'İ İZLEYECEĞİZ..!

MERAK ETME! BİRKAÇ YUDUM KONYAK BENİ KENDİME GETİRİR..!

ERTESİ SABAH

TEDBİRLİ OL TOM - İYİ ŞANSLAR!

DİRİLEN RE-İSTEN HA-BERLER GETİRİN!

GÜLE GÜLE KONYAKÇI!

HEY, BEKLEYİN! BEN DE GELİ-YORUM...

HMM. DOKTOR SA-LASSO'NE YAPACA-ĞIZ ONUNLA?

BÖYLE TEHLİ-KELİ BİR GÖ-REVDE DOKTORA İHTİYAÇ OLABİ-LİR...

STONE

ÖĞLENE DOĞRU...

BURASI KAMP KURMAK İÇİN İDEAL BİR YER...

SEN BİR ŞEYLER HAZIRLA DOKTOR... BU ARADA KONYAKÇI İLE BEN ETRAFI KA-LAÇAN EDECE-ĞİZ...

YARIM SAAT SONRA BULU-ŞURUZ..

ÇABUK DÖNÜN! BEN YALNIZLIKTAN NEFRET EDERİM, HELE BÖYLE TUZAK KURMAYA EL-VERİŞLİ BİR ORMANDA..

GÖZLÜNÜ AÇ TOM. BU ORMANDA BİR ORDU BİLE SAKLANA-BİLİR!.

AZ SONRA

KOMANCİ DEVRİYELERİ! HEMEN GERİ DÖNMELİ-YİM!..

UMARIM KON-YAKÇI İLE DOK-TOR'UN BAŞI-NA BİR İŞ GEL-MEMİŞTİR!

HAY AKSİ! DOK-TOR KAYBOL-MUŞ!..

TUZAĞA MI DÜŞTÜ ACABA? NE VAR NA-POLYON? NEDEN HUYLANDIN?.

ETRAFA GÖZ ATSAM İYİ OLACAK...

DOKTOR!

DAYAN! ŞİM-Dİ SENİ KUR-TARACA-ĞIM!..

GLUP!

HUM!

BİR TUZAK! İŞLER KARIŞI-YOR!..

NE YAPSAM? SA-DECE ÜÇ KİŞİ OL-DUKLARINI BİL-SEM...

ÖLMEK İSTEMİYORSAN SİLAHLARINI AT, SO-LUK YÜZLÜ.

HA! HA! HAAA! HAA!..

AMA BU GULEN...

HUUUM!

KONYAKÇI! HARİKA KEMENT KULLANI-YORSUN!..

BU DA BİR ŞEY Mİ? BENDE DAHA NE NUMARALAR VAR!..

HUUUMR..

GLUB..

GLUB..

AH, SAHİ! KUSURA BAKMA DOKTOR, SENİ UNUT-TUK...

HELE ŞÜKÜR. HEMEN GİDELİM BURADAN. BU YERLİLER YALNIZ DEĞLDİ...

HEY, TOM! BU SOLLICANLARI NE YAPACAĞIZ?

SİLAHLARINI ALIP BIRAKALIM. KAYBEDECEK ZAMANIMIZ YOK...

ONLAR BİZE BU KADAR CÖMERT DAVRANMAZDI...

DİŞ GETİRMEK İSTEDİĞİNİZDE SİZE BU BORCUMU ÖDERİM...

İSTEMEZ, EKSİK OLSUN! ALLAHTAN DİŞLERİM SAĞLAM!

KOMANÇİLER! ŞİMDİ HAPI YUTTUK!..

HENÜZ DEĞİL!

SARILDIK..!

EĞER ONLARI YARIP GEÇEMEZSEK SONUMUZ GELDİ DEMEKTİR. İLERİ ARKADAŞLAR..!

BENSE HEP SAKİN VE RAHAT BİR HAYAT DÜŞLEDİM..!

GAYRET DOSTLARIM...

ATLARA! PEŞLERİNİ BIRAKMA-YIN!

BAŞARDIK. KOMAN-ÇİLER'İN BAŞINDA YİNE SAKE-NAGA VARDI...

MELLİN BÜYÜCÜ! HEP ZOR DURUMDAYKEN KARŞIMIZA ÇIKIYOR!

ONLARI ELİMİZ-DEN KAÇIRMA-MALIYIZ!

ATLARIMIZ YORGUN... BİZE YETİŞECEK-LER!

SAKE-NAGA İLE, ESİRİ OLARAK YÜZ YÜZE GELMEK İSTEMEM...

BİR FİKRİM VAR. ATLARI TERKE-DELİM VE...

BU TARAFTAN! İZLER NEHRE DOĞRU GİDİ - YOR.!.

BAŞARDIK. AMA ATLA - RA YETİŞİRLERSE HİLEMİZİ ANLAYACAKLAR...

HEMEN UZAKLAŞALIM...

EYER ÇANTALARINI NİYE YANINDA TAŞIYORSUN DOKTOR?

İÇİNDE İLAÇLARIM VAR, HERAN İŞE YARAYABİLİR.

ŞANSA BAK! KANOLAR!..

ŞŞŞT. BİRİLERİ NÖBETTE OLABİLİR!

SANIRIM YALNIZ.

ÖBÜRLERİ DE PEK UZAKTA SAYILMAZLAR. BAĞIRMASINA ENGEL OLMALIYIZ..

BEN ARKADAN DOLAŞACAĞIM. BİRKAÇ DAKİKA SONRA GÜRÜLTÜ YAPIP DİKKATİNİ ÇEKİN...

UMARIM HEMEN SİLAHA SARILMAZ...

VAKİT TAMAMDIR. HAYDİ ŞU ÇALILARI OYNAT DOKTOR..!.

CRACK CRACK

PAM!

AH!

PACH!

YARALI VAR MI ?

LANET OLSUN! BENİ ELİMDEN VURDU..!.

GİDELİM... TEDAVİNİ SONRA YAPARIM KONYAKÇI...

KAYBEDECEK ZAMAN YOK! DİĞER KANOLARI DA DELELİM, BÖYLECE PEŞİMİZDEN GELEMEZLER.

KÖR TALİH! HERİF RASTGELE ATEŞ ETTİ VE TAM ELİME GELDİ...

SOL ELİN OL - DUĞUNA ŞÜKRET..!.

ACELE EDİN..!

HA!HA! ANU-CUNU YALA SAKE-NAGA!

KANOSUZ BİZİ İZLEYEMEZ-LER!

İŞE BAK! TAKİP EDERKEN, TAKİP EDİLEN BİZ OLDUK..!

ELİNİN DURUMU İYİ KONYAKÇI. BASİT BİR SIYRIKMIŞ...

ARTIK KIYIYA ÇIKA-LIM- KARNIM ZİL ÇALIYOR!

BU HARİKA BİR FİKİRDİ TOM. BEN DE KURT GİBİ AÇIM...

ASLINDA PERHİZ SANA BİRAZ İYİ GE-LİR DOKTOR. GÖBE-ĞİNİ ERİTMELİSİN..!

ESSE©ESSE

BENİM ERİTECEK GÖBEĞİM YOK VE KARNIM, ÇOK AÇ!

YAPACAK BİR ŞEY YOK! BURA-LARDA AV HAY-VANI BULUNMAZ!

HEY, BAKIN..! DUMAN..!

YEMEK OL-MAYAN YER-DEN DUMAN ÇIKMAZ.

O YEMEK İÇİN YÜZ YERLİ-LE DÖVÜŞ-MEYE HAZI-RIM..!

BURADA OTURAN BİRİ-LERİ OLMA-lı...

HAYDİ, ZAMAN KAYBETMEYE-LİM...

ŞŞT... GÜRÜLTÜ ETMEYİN!

YAVAŞ...

ARTIK SONUN GELDİ, BU ANI ÇOK BEKLEDİM PEMBE ŞAFAK!

HAYIR! HAYIR!

DURUN!

OH!

BU OYUNCAĞI İZNİNİZLE BEN ALIYORUM!

BIRAKIN BENİ!..

KIPIRDAMA AH-BAP! YOKSA KAFANA BİR ŞEY YERSİN!

BIRAKIN! GEBERTECEĞİM ONU!..

SAKİN OLUN! BU KIZI NEDEN ÖLDÜRMEK İSTİYORSUNUZ?

HAKLI! NEDENLERİM VAR. DIŞARI GELİN, NE OLDUĞUNU ANLARSINIZ...

BENİ ÖLDÜRMESİNE İZİN VERMEYİN!..

Gürleyen Atmaca'nın SIRRI

GİDİP BAKALIM! SEN DE SAKİN OL.! SANA KÖTÜLÜK EDEMEZ.!

İŞTE.!

BİR MEZAR. AMA BUNUN KIZI ÖLDÜRMEK İSTEMENİZLE NE İLGİSİ VAR?

BURADA KÜÇÜK OĞLUM JESSİE YATIYOR. SARIŞIN, MAVİ GÖZLÜ, GÜZEL BİR ÇOCUKTU...

" ONU BİR KOMANÇİ ÖLDÜRDÜ. KATİLİNİ ÖLDÜRÜP İNTİKAMINI ALABİLİRDİM. AMA BU YETMEZDİ. BENİM GİBİ ACI ÇEKMESİNİ İSTİYORDUM... "

" ONU BİR AY BOYUNCA İZLEDİM. SONUNDA AİLESİNİ BULDUM. VE KIZI PEMBE ŞAFAK'I KAÇIRIP JESSİE'NİN ÖLDÜĞÜ YERE GETİRDİM. ONU BURADA ÖLDÜRECEKTİM... "

BANA ENGEL OLAMAZSINIZ! PEMBE ŞAFAK ÖLMELİ.!.

SAKİN OL!

BİR BABASINIZ, ACINIZI ANLIYORUM AMA, BÖYLE BİR CİNAYETE GÖZ YUMAMAYIZ. NEFRETİNİZİ YENMEYE ÇALIŞIN..!

İYİ BİR İNSAN AFFETMEYİ BİLMELİ. AYRICA PEMBE ŞAFAK BABASININ İŞLEDİĞİ SUÇTAN SORUMLU TUTULAMAZ...

BENİM JESSİE'M DE SUÇSUZDU.

OĞLUNUZ ONAYET İŞLEMENİZİ İSTEMEZDİ. EMİNİM O ÇOKTAN AFFETMİŞTİR..!.

BİRAZ YALNIZ KALSIN! AĞLAMAK ONA İYİ GELECEKTİR...

BU ARADA YİYECEK BİR ŞEYLER BULALIM...

ELİNE SAĞLIK PEMBE ŞAFAK! TAVŞAN NEFİS OLMUŞ..

PEMBE ŞAFAK HAYATINI SİZE BORÇLU...

BİR BUT DAHA ALSANA DOKTOR...

SAĞOL.

İŞTE..!

NİYETİ NE ACABA?

KORKARIM BU GÜZEL YEMEĞE ARA VERECEĞİZ..!.

SEN HAKLIYDIN DELİKANLI. APTALCA DAVRANDIM... KORKMA PEMBE ŞAFAK SENİ ÖLDÜRMEYECEĞİM.

ÇOK İYİ KALPLİSİNİZ BAYIM... HEPİMİZİ SEVİNDİRDİNİZ...

ERTESİ SABAH

ASLINDA, KÖTÜ BİRİ DEĞİL...

TAVŞANI DA ÖYLE...

BİZİMLE GELEBİLİRSİN PEMBE ŞAFAK..

HAYIR TOM, KABİLEME DÖNMELİYİM...

ESSE GESSE

HOŞÇAKALIN! MANİTU SİZİ KORUSUN SOLUK YÜZLÜLER. SİZİ HİÇ, UNUTMAYACAĞIM.

GÜLE! GÜLE.

GÜLE GÜLE!

ELVEDA TOM!

NE DERSİN DOKTOR? ACABA TOM'UN YÜZÜ ATEŞTEN MI KIZARDI?

ZEYZEKLİĞİ BIRAK KONYAKÇI!

ŞİMDİ SORUN KOMANÇİLERİN KÖYÜNÜ BULMAKTA.!

ONDAN KOLAY NE VAR?

ANLAMADIM.

BELLİ ETMEDEN PEMBE ŞAFAK'I İZLERSEK KÖYÜ BULURUZ..

BU KIZ HİÇ YORULMAZ MI? TABANLARIM ŞİŞTİ...

ŞŞT... YAVAŞ KONUŞUN!

KÖY, GEÇİDİN ARKASINDA OLMALI. TAMTAM SESLERİNİ DUYUYOR MUSUNUZ?

ŞU TEPEDEN KÖYDE OLANLARI GÖREBİLİRİZ.

BİR TÖRENE HAZIRLANIYORLAR GALİBA...

KOMANCI HALKI! BÜYÜK REİS "GÜRLEYEN ATMACA" SAYISIZ DOLUNAYLAR BOYUNCA YATTIĞI MEZARINDAN BU GECE KALKARAK HALKINA SESLENECEK!..

ŞUNA BAK!

SONUNDA ŞU DİRİLEN ŞEFİ GÖRECEĞİZ!

GÜNEŞ BATARKEN

BİLİYOR MUSUN KONYAKÇI, BU DİRİLME HİKAYESİNE NEREDEYSE BEN DE İNANACAĞIM...

SAÇMALAMA TOM..!

ŞU MUCİZE ADAMI BEN DE MERAK ETTİM..!

BİRAZDAN MERAKINI GİDERİRSİN...

TAMTAMLAR SUSTU... NEDEN ACABA?

İÇİMDE KÖTÜ BİR HİS VAR...

HEY, DİKKAT!..

OH!

AAAAH!

KAÇ TOM, KAÇ..!.

KENDİNİ KURTARMAYA BAK..!.

KURTULURSAM ONLARA DAHA ÇOK YARDIMCI OLABİLİRİM.

SAKIN KAÇIRMAYIN.! ONU CANLI İSTİYORUM..!.

BU TUZAKTAN MAM MUCİZE OLA - CAK.!..

BUNLARI ATLAT — TIM...

CİR ÇABUK! SENİ BURADA BULAMAZ - LAR...

?

HER YERİ ARAYIN! ÇADIRLARIN ARASINA SAKLANMIŞ OLMALI...!

BU SEFER İŞİMİZ BİTİK KANYAKGI..!

KEŞKE DAHA ÖNCE BİTSEYDİ DOKTOR! İŞKENCE DİREĞİNE BAĞLANMAK EĞLENCELİ OLMASA GEREK! BARI TOM KURTULMUŞ OLSA!

PEMBE ŞAFAK! SOLUK YÜZLÜNÜ GÖRDÜN MÜ?

HAYIR KIRMIZI GEYİK! KİMSEYİ GÖRMEDİM...

GİTTİLER ŞİMDİLİK KURTULDUN...

TEŞEKKÜRLER PEMBE ŞAFAK. SEN OLMASAYDIN NEYAPARDIM?

SEN DE BENİM HAYATIMI KURTARDIN... BİRAZ DİNLEN...

BUNA VAKTİM YOK. KİMBİLİR ARKADAŞLARIMA NELER OLACAK.

HİÇ DEĞİLSE ÖLMEDEN ÖNCE "GÜRLEYEN ATMACA"YI GÖREBİLECEĞİZ..

ARTIK MERAK ETMİYORUM. ONU GÖRMESEM DE OLUR..

SOLUK YÜZLÜ KAÇTI... ŞİMDİ BÜYÜK REİSİ DİNLEYELİM.

MAĞARANIN AĞZINDA, BOYU İKİ METREYİ BULAN ETKİLEYİCİ BİR GÖRÜNTÜ BELİRDİ...

VAY CANINA! AMA BU YÜZ...

...MUMYAYA BENZİYOR!..

KOMANÇİ HALKI! GÖKYÜZÜ-NÜN MAVİ ÇAYIRLARINDA BERABER AT KOŞTURDUĞUM BÜYÜK RUH'LARA İSTEKLERİNİ İLETMEM İÇİN BENİ SİZE GÖNDERDİ...

BEYAZLARLA SAVAŞ DEVAM ETSİN! ESİRLER İŞKENCE DİREĞİNE BAĞLANSIN... YENİ AY DOĞMADAN VÜCUTLARI AKBABALARA YEM OLSUN! UGH!..

DEV SİLUET YİNE GÖRKEMLİ BİR ŞEKİLDE MAĞARANIN İÇİNDE GÖZDEN KAYBOLDU.

RÜYA GÖRDÜĞÜMÜ SÖYLE! O NE ÇİRKİN YÜZDÜ!

RÜYA FALAN DEĞİLDİ... GERÇEK BİR MUMYAYDI!..

DİRİLMİŞ BİRİNİ GÖRDÜĞÜMÜZÜ SÖYLEDİĞİMİZDE KİMSE BİZE İNANMAYACAK..

NE YAZIK Kİ BUNU KİMSEYE ANLATAMAYACAĞIZ DOKTOR!..

BİRKAÇ SAAT SONRA...

FAZLA VAKTİMİZ KALMADI DOKTOR. RUHLARIMIZI DÜŞÜNSEK Nİ OLACAK..

ŞU YERLİNİN YÜZÜNE BAK. NE KADAR HASTA GÖRÜNÜYOR...

UGH! HASTA MI? KÜKREYEN KURT KAYA GİBİ SAĞLAMDIR..

YİNE DE BİRKAÇ GÜNLÜK ÖMRÜN VAR. BEN DOKTORUM, KOLAY YANILMAM. SEN ÇOK HASTASIN!..

BU SEFER İŞİMİZ BİTİK KONYAKÇI..!

KEŞKE DAHA ÖNCE BİTSEYDİ DOKTOR ! İŞKENCE DİREĞİNE BAĞLANMAK EĞLENCELİ OLMASA GEREK ! BARİ TOM KURTULMUŞ OLSA !

PEMBE ŞAFAK ! SOLUK YÜZLÜYÜ GÖRDÜN MÜ ?

HAYIR KIRMIZI GEYİK ! KİMSEYİ GÖRMEDİM...

GİTTİLER ŞİM. DİLİK KURTULDUN...

TEŞEKKÜRLER PEMBE ŞAFAK. SEN OLMASAYDIN NEYAPARDIM?

SEN DE BENİM HAYATIMI KURTARDIN... BİRAZ DİNLEN...

BUNA VAKTİM YOK. KİMBİLİR ARKADAŞLARIMA NELER OLACAK.

HİÇ DEĞİLSE ÖLMEDEN ÖNCE "GÜRLEYEN ATMACA"YI GÖREBİLECEĞİZ..

ARTIK MERAK ETMİYORUM. ONU GÖRMESEM DE OLUR..

SOLUK YÜZLÜ... KAÇTI... ŞİMDİ BÜYÜK REİSİ DİNLEYELİM.

MAĞARANIN AĞZINDA, BOYU İKİ METREYİ BULAN ETKİLEYİCİ BİR GÖRÜNTÜ BELİRDİ...

VAY CANINA ! AMA BU YÜZ...

...MUMYAYA BENZİYOR..!

BİRKAÇ GÜN MÜ? UGH...

EĞER BENİ ÇÖZERSEN BELKİ YARDIM EDEBİLİRİM!

HA! HA! KÜKREYEN KURT, TİLKİ-DEN BİLE KURNAZDIR. BEYAZ ADAMIN TUZAĞINA DÜŞME YECEK!. ELİN BAĞLI KALSIN.'

ŞUNA BAK! BANA GÜVENMİYOR. NEYSE, SOL CEBİMDE İLAÇ VAR... AL ONU...

ÖYLE GÜÇLÜ BİR İLAÇ KI, AYAKLARINI KAYBEDEN BİRİ BUNU İÇİNCE KOŞULARA KATILMIŞTI.?.

OH... ÇOK UYKUM... GELDİ... OH...

GÜZEL.. KLOROFORM HEMEN ETKİSİNİ GÖSTERDİ...

SENİN BİR DAHİ OLDUĞUNU HEP SÖYLERİM. ŞU "KURNAZ TİLKİNİN" YANINA GİTMEYE ÇALIŞALIM. MİZRAĞI İLE İPLERİ KESEBİLİRİZ...

BİRAZ DAHA GAYRET... AZ KALDI..

O SIRADA

KARANLIKTAN FAYDALANMALIYIM. ARKADAŞLARIMI NEREYE KAPATTILAR BİLİYOR MU - SUN PEMBE ŞAFAK?

ŞU KIRMIZI ÇADIRDALAR. VE BAŞLARINDA BİR NÖBETÇİ VAR. BU YANDAN GİDERSEN KİMSEYLE KARŞILAŞMAZSIN...

ELVEDA PEMBE ŞAFAK! TEŞEKKÜRLER...

BÜYÜK RUH SENİ KORUSUN TOM..!

ŞİMDİ İŞİN ZOR YANI BAŞLIYOR...

BURAYA KADAR Nİ GİTTİ AMA... HAY AKSİ... BİR HIŞIRTI DUYDUM...

DUYDUN MU DOKTOR? ÇADIRIN ARKASINDA BİR NÖBETÇİ OLMALI. ŞİMDİ İCABINA BAKARIM!

PACK

PACK

KARANLIK YÜZÜNDEN DOSTLARIMIZIN BAŞINA OLMADIK ŞEYLER GELDİ...

OH, TANRIM! NE YAPTIK? KONYAKÇI, TOM! KENDİ - NİZE GELİN. BENİ BIRAKMAYIN!..

NEREYE KOYDUM O İLACI?

HAYIR BU DEĞİL. HAYAKSI- NEREYE GİTTİ? HAH, İŞTE BURADA!..

ÇOK ŞÜKÜR! HAYDİ, TOPLAYIN

UH!

OH!

TÜM KONYAK FIÇILARI ADINA! BESLE KARGAYI OYSUN GÖZÜNÜ. YAPTIĞINI BEGENDİN Mİ TOM?

YA BENİM BAŞIMA GELENLER? BİZİ İYİLEŞTİRSİN DİYE YANIMIZA DOKTOR ALDIK, AMA O BİZİ HASTANELİK ETTİ!.

AMMA DA UZATTINIZ. HAYDİ DAVRANIN. GEÇ OLMADAN BURADAN KAÇALIM!

AZ SONRA KAMPTAN ÇIKMIŞ OLACAĞIZ...

HEY, BAKIN! DOSTUMUZ SAKE NAGA!..

DAĞA DOĞRU GİDİYOR.. İZLEYELİM, BELKİ DİRİLEN ŞEF HAKKINDA BİR ŞEYLER ÖĞRENİRİZ..

BU KADARI FAZLA! KOMANÇİLER'DEN ÇEKTİĞİM YETTİ... BEN BU İŞTE YOKUM !.

DUR BAKALIM ÖDLEK! BÜYÜCÜ İLE GÖRÜLECEK BİR HESABIMIZ VARDI UNUTTUN MU ?

ŞU YARIKTAN İÇERİ GİRİYOR..

BEN BİR BİLİM ADAMIYIM, BU ÇEŞİT MACERALARA...

BIRAK PALAVRAYI DA YÜRÜ !.

BU TÜNEL, DAĞI BİR BAŞTAN BİR BAŞA KATEDİYOR ...

BANA KALIRSA BİRAZDAN O HAYALETLE KARŞILAŞACAĞIZ... BRR...

TÜNEL BİR MAĞARAYA AÇILIYOR ... DİKKATLİ OLUN !.

GÖZLERİNİN ÖNÜNDE KORKUNÇ BİR MANZARA BELİRDİ. SAKE—NAGA MUMYANIN ÜZERİNE EĞİLMİŞTİ.

ÖLÜNÜN ELBİSELERİNİ GİYİYOR. DİRİLEN ŞEF BUYMUŞ...

AMA YÜZÜ..? HER SEFERİNDE MUMYALAMAZ YA ?!

SAKE-NAGA ÖLÜNÜN ELBİSELERİNİ GİYDİKTEN SONRA YÜZÜNE DERİ BİR MASKE GEÇİRDİ

NASIL MUM-YALAŞTIĞI AN-LAŞILIYOR.

HESAPLAŞMA SAATİ GELDİ ARTIK. HAYDİ ARKADAŞLAR.!.

OH!

AY!

SIKI TUTUN! SAKIN BIRAKMAYIN.!.

ONU YAKA.. AH.!.

BIRAKMAYIN ONU.!.

SANKİ DUVARA VURMUŞ GİBİYİM.!.

IMDAT! IMDAT!
YETIŞTİM TOM..!
TOM'U BIRAK HAYDUT..!
KORKARIM BU DEVLE BAŞA ÇIKAMAYACAĞIZ. BU DURUM DA KLOROFORM KOKLATMAK GEREK!
UFF! BAŞARDIK..!
SIKICA BAĞLAYALIM...
EVET... ZARARSIZ HALE GETİRMELİ!..
KOMANÇİLERE BUNUN GERÇEK YÜZÜNÜ NASIL ANLATACAĞIZ?
BUNDAN KOLAY NE VAR? SEYRET...
PAM PAM
YAKLAŞIN KOMANÇİ SAVAŞÇILARI..!
UMARIM ONLARI İKNA EDERSİN, YOKSA BU SEFER İŞKENCEDEN KURTULAMAYIZ..!

GÜRLEYEN ATMACANIN ELBİSELERİ ALTINDA KİMİN GİZLENDİĞİNE İYİ, BAKIN...

SAKE-NAGA BÜYÜK ŞEFİN DİRİLDİĞİNE İNANDIRARAK SİZİ SAVAŞA SÜRÜKLEDİ. VE SONUÇTA BİRÇOK KADIN ÖLEN KOCALARI İÇİN YAS TUTTU..!

SOĞUKYÜZLÜ HAKLI!.

SAKE-NAGA KARDEŞLERİNİ ALDATTI!

SAKE NAGA'YA ÖLÜM!

HAYIR DOSTLARIM! YETERİNCE KAN DÖKÜLDÜ. SAKE-NAGA'YI KABİLENİZDEN KOVUN. UTANÇ İÇİNDE YAŞAMAK ONUN İÇİN EN BÜYÜK CEZA...

UZUN SONRA.

ARTIK KOMANÇİLER'LE BEYAZLAR BARIŞ İÇİNDE YAŞAYACAKLAR.

ELVEDA BÜYÜK ŞEF!.

BU KOMANÇİLERİ SEVDİM..!

BİR GÜN KOMANÇİ TOPRAKLARINA DÖNERSEN, PEMBE ŞAFAK ADLI BİR KARDEŞİN OLDU. GÜNÜ UNUTMA, BU KOLYE BENDEN BİR HATIRA..!

SENİ HEP HATIRLAYACAĞIM.!

EHM-EHM!

HE! HE!

PEMBE ŞAFAK'TAN AYRILMAK TOM'U ÇOK ETKİLEDİ...

BAKALIM SUZİ BU YERLİ KIZ KARDEŞE NE DİYECEK?

KESİN!

BİR HAFTA SONRA KULVER KALESİNDE...

YÜZBAŞI RÜTBESİNİ HAKETTİN TOM. KUTLARIM!..

SAĞOLUN ALBAY!

YAŞASIN TOM!

YAŞASIN YÜZBAŞI TOM..!

YÜZBAŞILIK SANA ÇOK YAKIŞTI TOM. BU YERLİ KOLYE. Sİ DE NEREDEN ÇIKTI?

O MU? BİR HAYRANININ HEDİYESİ.!.

TOM'U BEĞENEN BİR KIZILDERİLİ KIZ HEDİYE ETTİ.. EH, O DA ASLINDA...

ÖYLE Mİ?

DEMEK HAYRANLARINIZ DA VAR?..

KONYAKÇI ŞAKA EDİYOR. SANA AÇIKLAYACAĞIM...

HA! HA!

AÇIKLAMAK MI? NEYİ? ŞENİN AŞIK MACERALARIN BENİ İLGİLENDİRMİYOR. ELVEDA KAZANOVA!

AMA SUZİ BEN..

HO! HO!

AH, AŞK... ŞU AŞK..!

BİRAZ KONYAK AL TOM... DERTLERİNİ UNUTURSUN!

ŞU GENENİ TUTMAYI BİR ÖĞRENSEN..

GÜRLEYEN ATMACANIN ELBİSELERİ ALTINDA KİMİN GİZLENDİĞİNE İYİ, BAKIN...

SAKE-NAGA BÜYÜK ŞEFİN DİRİLDİĞİNE İNANDIRARAK SİZİ SAVAŞA SÜRÜKLEDİ. VE SONUÇTA BİRÇOK KADIN ÖLEN KOCALARI İÇİN YAS TUTTU..!

SOLUK YÜZLÜ HAKLI!.

SAKE-NAGA KARDEŞLERİNİ ALDATTI!

SAKE NAGA'YA ÖLÜM!

HAYIR DOSTLARIM! YETERİNCE KAN DÖKÜLDÜ. SAKE-NAGA'YI KABİLENİZDEN KOVUN. UTANÇ İÇİNDE YAŞAMAK ONUN İÇİN EN BÜYÜK CEZA...

BİR GÜN KOMANÇİ TOPRAKLARINA DÖNERSEN, PEMBE ŞAFAK ADLI BİR KARDEŞİN OLDUĞUNU UNUTMA. BU KOLYE BENDEN BİR HATIRA..!

SENİ HEP HATIRLA. YAŞAYACAĞIM.!

EHM.. EHM!

HE! HE!

BİRAZ SONRA.

ARTIK KOMANÇİLER'LE BEYAZLAR BARIŞ İÇİNDE YAŞAYACAKLAR.

ELVEDA BÜYÜK ŞEF.!

BU KOMANÇİLERİ SEVDİM..!

General RUİZ

SUZİ İLE KAVGA ETTİĞİNDEN BERİ TOM'UN KEYFİ YOK..

HAKLISIN.. ÇOCUĞUN MORALİ ÇOK BOZUK..

YÜZBAŞI TOM! ALBAY KONYAKÇI İLE BİRLİKTE SİZİ BÜROSUNDA BEKLİYOR.

UMARIM ALBAY BİZE BİR GÖREV VERİR. OTURMAKTAN PASLANDIK...

ZAVALLI OĞLUM. NE KADAR SOLGUN GÖRÜNÜYOR...

HEMEN KONUYA GEÇECEĞİM TOM. SAN PEDRO'DA OTURAN CAREY ADLI DOSTUMDAN BİR MEKTUP ALDIM.

KENDİNE AİT BİR MADENİ VAR VE SANIRIM BAŞI DERTTE. BENDEN YARDIM İSTİYOR. SAN PEDRO'YA GİTMEYE NE DERSİNİZ ?

EMRİNİZDEYİZ ALBAY.

DOĞRUSU DAHA ÖNEMLİ BİR GÖREV BEKLİYORDUK ALBAY...

SON GÜNLERDE ÇOK YORULDUNUZ. BİRAZ DİNLENMEK SİZE İYİ GELECEKTİR...

BİZLERE BÖYLE SUDAN BİR GÖREV VERMEK HAKARET SAYILIR...

EMİR EMİRDİR KONYAKÇI!

PEK MEMNUN GÖRÜNMÜYORSUNUZ! NE OLDU?

BİR ŞEY YOK! SONRA GÖRÜŞÜRÜZ!

?

?

HALİNİ GÖRDÜN MÜ? ONUN İÇİN ENDİŞELENİYORUM. MORALİNİ DÜZELTMEK İÇİN BİR ŞEYLER YAPMALIYIZ.

BEN ÇARESİNİ BİLİYORUM.

SUZİ KENDİSİNE KIZGIN OLDUĞU İÇİN ÜZÜLÜYOR... AMA HARİKA BİR FİKRİM VAR. GÖRECEKSİN TOM YARIN MUTLULUKTAN UÇACAK...

ERTESİ SABAH TOM YOLA ÇIKMAYA HAZIRLANIRKEN...

OH, TOM! MEKTUBUNU AZ ÖNCE ALDIM. BENDEN ÖZÜR DİLEMİŞSİN... TABİİ Kİ SENİ AFFEDİYORUM!

?

MEKTUBUMU MU?

EVET TOM. BU HAREKETİN ÇOK HOŞUMA GİTTİ...

AMA BEN..

ZATEN BEN DE SENDEN KIRGIN AYRILMAK İSTEMİYORDUM. İYİ YOLCULUKLAR TOM...

SMACK!

GÜLE GÜLE!

HOŞÇAKAL SUZİ...

BU SABAH ÇOK KEYİFLİSİN TOM. NE OLDU?

COOLVER-FORT

SUZİ İLE BARIŞTIK..BENDEN BİR ÖZÜR MEKTUBU ALDIĞINI SÖYLÜYOR.OYSA ONA MEKTUP FALAN YAZMAMIŞTIM!..

KİM YAZDI ACABA? SEN BİLİYOR MUSUN DOKTOR?

YOOO - NEREDEN BİLEYİM ?

NEYSE BEN GERİ DÖNÜYORUM. ALBAYIN BANA KALEDE İHTİYACI VAR!..

YAKINDA GÖRÜŞÜRÜZ DOKTOR!

HOŞÇAKAL..!

ERTESİ GÜN

ÇOK SICAK! NE ZAMAN SUYA KAVUŞACAĞIZ KONYAKGI!..

AZ SONRA... İLERİDE KUYU VAR...

GÖRÜNÜŞE BAKILIRSA TEK SUSAYAN BİZ DEĞİLİZ.

ÇEROKİ KUYUSU

BİR KONUĞUMUZ VAR ÇİKİTO...

SÖYLE BAKALIM İHTİYAR CADI.. BU KUYUDAN SU İÇMEYİ DÜŞÜNMÜYORSUN DEĞİL Mİ?

ÇEZOKİ KUYUSU

NASH - TAKA ÇOK SUSADI!

BU KUYU GENERAL RUIZ'IN ASKERLERİNE AİT. KİMSE BURAYI KULLANAMAZ. HAYDİ DEFOL!

NASH - TAKA ÇOK SUSADI..

SANA DEFOLDE-DİM. DUYMADIN MI?

ÇEZOKİ KUYUSU

GÖRDÜKLERİM HOŞUMA GİTMEDİ. NE DERSİN KONYAKÇI?

GENERAL RUIZ'IN CANI CEHENNEME DERİM!

MEKSİKALILAR HEMEN SİLAHLARINA ASILDILAR AMA YETERİ KADAR HIZLI DEĞİLDİLER...

VAY CANINA!

PAM!

KARAMBA!

HA! HA! GENERAL RUİZ SUYUNU KİRLETTİĞİNİ DUYARSA CANINA OKUR.!.

KALDIR ELLERİNİ!

KÜMROLASI GRİNGO!

SAKIN BİR APTALLIK ETME, YOKSA KURŞUNU YERSİN.! AT O BIÇAĞI ELİNDEN!..

DUYMADIN MI? AT Ö BIÇAĞI DEDİM.

OH!

PAM!

AFERİN TOM.! SANIRIM BU BEYLER NEVADA RANCERLERİNİN KİM OLDUĞUNU ANLAMIŞTIR!

CEROKİ KUYUSU

SUDAN İÇEBİLİRSİNİZ BAYAN! DOSTLARIMIZIN İTİRAZ EDECEĞİNİ SANMIYORUM...

BUNU PAHALIYA ÖDEYECEKSİNİZ GRİNGOLAR..!

SANA KİM ÇIK DEDİ ORADAN? ÇABUK SUYA GİR!

PACK!

GENERAL RUİZ YAPTIKLARINIZI ÖĞRENİNCE SİZİ ASTIRACAK.!

ÇEKOKİ KUMU

ASMAK AZ GELİR. KARINCALARA, YEDİRECEĞİZ.!

GENERALE SELAM SÖYLEYİN.!

SUYU GERÇEKTEN LEZZETLİYMİŞ..!

SENCE BU GENERAL BU İŞ HAKKINDA SÖYLENENLER DOĞRU MU TOM?

BANA KALIRSA HALKIN HAYALİNDE YARATTIĞI BİRİ.- BAK BİR ARABA GELİYOR.!.

SAKIN SAN PEDRO'YA GİTMEYİN! VAKİT VARKEN GERİ DÖNÜN.- GENERAL RUİZ ORDUSUYLA KENTE YÜRÜYOR..

KİM BU GENERAL RUİZ?..

BİR SÜRÜ KANUN KAÇAĞINA KOMUTA EDEN MEKSİKALI BİR GENERAL. BİR HAFTA ÖNCE SINIRI GEÇTİ VE İKİ KÖY İLE BİRÇOK ÇİFTLİĞİ ELE GEÇİRDİ...

BELKİ DE O ADAMIN SÖZÜNÜ DİNLEYİP BURAYA HİÇ GELMEMELİYDİK...

BAY CAREY İLE GÖRÜŞÜP HEMEN GİDERİZ... İŞTE GELDİK..!

ŞİMDİ İLK YAPACA - ĞIMIZ ŞEY...

BİLİYORUM, BARA GİDE - CEĞİZ!..

BİRAZ ANLAYIŞLI OL TOM. BİR HAF - TADIR BOĞAZIM KURUDU.!.

HEY! BU SİLAH SESLERİ DENE?

PAM PAM PAM

TÜM KON - YAK FIÇILARI ADINA.!.

YAŞASIN GENERAL RUİZ!

SAYULUN GENERAL GELİYOR.!.

PAM

GÖSTEREĞİM BU HAYDUT - LARA...

SAKİN OL... ONLARLA BAŞA ÇIKAMAZSIN..!

AZ KALSIN BİZİ BÖCEK GİBİ EZECEKLERDİ...

GEL BARA GİDELİM. IÇKİ SENİ YATIŞTIRIR.!

GÖRDÜNÜZ MÜ ? GENERAL RUİZ ŞEHRİ ELE GEÇİRDİ. ŞŞT.. İKİ MEKSİKALI GELİYOR..!.

HERKES DIŞARI ! SAN PEDRO HALKI MEYDANDA TOPLANSIN. GENERAL SİZE HİTAP EDECEK.!

RUİZ DENEN BU ADAM CANIMI SIKMAYA BAŞLADI ARTIK. ONUN EMİRLERİNİ DİNLE - MEYE NİYETİM YOK.!

VAY ! DEMEK KÜÇÜK BEY BİZE KAFA TUTU - YOR ?.

GENERAL RUİZ ADINA SENİ TUTUK LUYORUM.!.

SAHİ Mİ ?

BEN DE KON - YAKÇI ADINA SENİ SAF DIŞI BIRAKIYO RUM.!

PACK!

KARAMBA.!.

BUNU DA AL KONYAKÇI ! AMA ONA TYI DAN - RAN !

UF!

OLUR TOM. HEM SAÇINI HEM SAKALINI...

İMDAT.!

... KESE - CEĞİM.!.

GASP!

ÇOK CESURSUNUZ AMA SİZİ SAKLAMALIYIM. DIŞARI ÇIKARSANIZ RUİZ'İN ADAMLARI SİZİ YAKALAR!

BÖYLECE KENDİNİZİ DE TEHLİKEYE ATIYORSUNUZ..

BU TAVANARASI OLDUKÇA PİS, AMA SİZİ BURADA ARAMAK AKILLARINA GELMEZ!

EĞER BİR ŞİŞE KONYAK OLURSA GÖZÜME SARAY GİBİ GÖRÜNÜR...

BAK KONYAKÇI!.. HERKESİ MEYDANDA TOPLADILAR...

GALİBA GENERAL HALKLA KONUŞACAK...

SAN PEDROLULAR... ŞİMDİ YENİLMEZ, KAHRAMAN VE ÇÖMERT GENERALİMİZİ DİNLEMEK ŞEREFİNE ERİŞECEKSİNİZ!

SEVGİLİ VATANDAŞLARIM! ŞEHRİNİZİN YÖNETİMİNİ ELE GEÇİRDİĞİMİ BİLMEK EMİNİM SİZİ SEVİNDİRECEKTİR..

EMİRLERİME KARŞI ÇIKANLAR OLURSA SAN PEDRO MEZARLIĞINA GÖMÜLECEKTİR. ANLATABİLDİM Mİ?

NE KORKUNÇ ADAM! DOĞRUSU ÇOK İKNA EDİCİ KONUŞUYOR..!

PÖH- BEN ŞİMDİDEN KULVER'İN SAKİN HAVASINI ÖZLEDİM!..

O GECE...

İYİ ŞANSLAR DOSTLARIM. DİKKATLİ OLUN!

YARDIMLARINIZ İÇİN ÇOK TEŞEKKÜRLER.!.

DURUN!

EYVAH! DEVRİYE-LER...

İHTİYAR BACAKLARIM BU TÜR KOŞULARA İSYAN EDİYOR.!.

GAYRET! PEŞİMİZDELER.!.

DUR KONYAKÇI!. İLERDE DE DEVRİYELER VAR...

ŞANSA BAK! BU EVDE OTURANLAR KAPIYI KAPATMAYI UNUTMUŞLAR. BU RÜYA SAKLANALIM!

BURNUMA TUZAK KOKUSU GELİYOR AMA BAŞKA ÇAREMİZ DE YOK.!

SESSİZ OLALIM... BELKİ BURADA GENERALİN BİR ADAMI OTURUYORDUR...

KEDİ KADAR SESSİZİM VE...

KEDİ KADAR SESSİZ HA? YA GÜRÜLTÜCÜ OLSAYDIN NE YAPACAKTIN?

HAY AKSİ, ŞEYTAN!

CRASH!

EV SAHİBİNİN UYKUSU PEK HAFİFMİŞ.!.

SAĞIR OLDUĞUNU MU SANIYORDUN?

KARAMBA! RAMON GONZALES'İ UYANDIRAN SAYGISIZ KİM?

OH!

KALDIR ELLERİNİ RAMON GONZALES! ÇABUK!

GRİNGOLAR! BENDEN NE İSTİYORSUNUZ?

DEVRİYELERİN BULMAMASI İÇİN BİZE YARDIM EDECEKSİNİZ..!

BEN GENERAL RUİZ'İN BİR SUBAYIYIM. ASİLERE YARDIM ETMEKTENSE ÖLMEYİ TERCİH EDERİM..!

AÇMIYORLAR! EN İYİSİ KAPIYI KIRALIM! BELKİ BURADA SAKLANIYORLAR...

İÇERDE OLDUKLARINA EMİNİM. HAYDİ KIRALIM ŞU KAPIYI..!

OUR! PENCEREDE BİRİ VAR...

DON RAMON GONZALES CORDOBA'NIN KAPISINI ZORLAMAYA CÜRET EDENLER DE KİM?

BAĞIŞLA DON RAMON! ASİLERİ ARIYORDUK DA...

BURADA ASİ FALAN YOK! TOZ OLUN ÇABUK!

GİTTİLER! NASIL? İYİ ROL YAPTIM MI? ALIN SAMBRERONUZU...

ANLAŞILAN RANCERLERİN YAPABİLDİĞİ ARKADAN VURMAK... DÜŞMANLA YÜZ YÜZE GELECEK OLSANIZ TAVŞAN GİBİ KAÇARSINIZ!..

NEE? NEVADA RANCERLERİ KİMSEDEN KAÇMAZ!...

HIH! KILICIMIN ÖNÜNDE KORKUDAN ÖLECEĞİNİZE EMİNİM!..

ÖYLE Mİ? ŞİMDİ RANCERLERİN KİM OLDUĞUNU GÖSTERECEĞİM SİZE!

KOLLAYIN KENDİNİZİ!..

BRR.. EĞER KILICI DA DİLİ KADAR KESKİNSE YANDIK!

HİÇ FENA DEĞİL...

NEYSE.. BU HAMLEDEN KURTULDUM...

ŞİMDİ BAŞKA BİR NUMARA GÖSTERECEĞİM!..

EYVAH! BU SEFER HAPI YUTTUM!

BİR-İKİ-ÜÇ... KARAMBA... OLDUKÇA HIZLISINIZ..!

BAKALIM DEDEMİN BULUŞU OLAN BU DON CARLOS GONZALES DARBESİNDEN NASIL KAÇACAKSINIZ?

BU İSE BENİM ANNEANNEMİN..

KARAMBA!

...ÖZEL NUMARASI!

NİNEN OLDUKÇA BECERİKLİYMİŞ!

KAZANDINIZ. BENİ ÖLDÜREBİLİRSİNİZ...

YÜZBAŞI TOM MİKS SİLAHSIZ BİRİNİ ÖLDÜRMEZ. NEVADA RANCERLERİNİ TANIMIŞ OLMANIZ YETER.

HAYATIMI BAĞIŞLADINIZ, BEN DE SAN PEDRO'DAN ÇIKMANIZA YARDIM EDECEĞİM YÜZBAŞI TOM...

İŞTE ŞİMDİ İYİ BİR LAF ETTİNİZ DON RAMON...

NASIL YAPACAKSINIZ?

ELİNİZDE İMZAMI TAŞIYAN GEÇİŞ BELGESİ OLURSA SİZİ KİMSE DURDURAMAZ. ŞAFAKTA BATI KAPISINDAN ÇIKABİLİRSİNİZ...

ŞAFAKTA BATI KAPISINDA..

ŞEHİRDEN ÇIKMAK YASAK AMİGO!

TÜM KONYAK FIÇI... YANİ KARAMBA.. ŞU KAĞIDA BİR GÖZ AT HELE!

GEÇİŞ BELGENİZİ DON RAMON İMZALAMIŞ. PEKALÂ, ÇIKABİLİRSİNİZ...

SAĞOL AMİGO!

TAM BU SIRADA...

VAY CANINA! BU ADAMITA-NIDIM... O BİR ASI..!

TÜH! ÇERAKİ KU-YUSUNDA KARŞILAŞ-TIGIMIZ SOYLA-RI...

KALK TOM! İŞLER SAR-PA SARIYOR..!

GELDİM KONYAKÇI...!

KARAMBA..!

ÇABUK! ATLARA AT-LAYIP TÜYELİM..!

LANET OLSUN!

HAYDİ KONYAKÇI! AZ SONRA PEŞİ-MİZE DÜŞER-LER...

GELDİM TOM...

KAHROLASI GRİNGOLAR! KAÇTILAR!

HENÜZ DEĞİL! TA-KİP EDELİM..!

İŞTE GELİYORLAR... ÇOK KIZGIN GÖRÜNÜYORLAR. NEDEN ACABA .?.

BU KÖPRÜ BANA BİR FIKIR VERDİ...

SANIRIM NE OLDUĞUNU ANLADIM.

BAŞARDIK KONYAKÇI.. BİZİ FARKETMEDİLER.!.

ONLAR DÖNMEDEN HEMEN UZAKLAŞALIM..!

SAKIN KİŞNEME OĞLUM! YOKSA HAPI YUTARIZ...

ŞİMDİ DOĞRU KULVER KALESİNE! GENERAL RUİZ'IN SINIRI GEÇTİĞİNİ HABER VERMELİYİZ..

BİR HAFTA SONRA

YENİDEN EVE DÖNMEK NE GÜZEL. KALE GÖZÜME HİÇ BU KADAR ŞİRİN GÖRÜNMEMİŞTİ...

BUNDA UZUN SARI SAÇLARIN DA PAYI VAR VE...

HOŞGELDİNİZ YÜZBAŞI TOM.!

SELAM, DOSTLAR.!

SELAM KONYAKÇI.! BAR MEN SENİ ÇOK ÖZLEDİ...

KALEYE HOŞGELDİNİZ!..

SAN PEDRO İŞİ NASIL GİTTİ? ARKADAŞIM CAREY İYİ Mİ?

İYİ GÜNLER ALBAY! NE YAZIK Kİ GÖREVİ TAMAMLAYAMADIK...

BAY CAREY'LE İRTİBAT KURAMADIK. ÇÜNKÜ SAN PEDRO'YU KANUN KAÇAKLARI ELE GEÇİRMİŞ... BAŞLARINDA DA MEKSİKALI BİR GENERAL VAR...

NE DİYORSUN? SAN PEDRO MEKSİKALILARIN ELİNDE Mİ?

EVET ALBAY... YALNIZ SAN PEDRO DEĞİL, TÜM BÖLGE İŞGAL EDİLMİŞ...

AMA BU KORKUNÇ... SUZİ... KIZIM..

SUZİ Mİ?

NE İLGİSİ VAR, ANLAYAMADIM.!.

SUZİ SANTA FE'DEKİ TEYZESİNİ ZİYARETE GİTTİ. SAN PEDRO'DAN GEÇECEKTİ. ONU MUTLAKA YAKALAMIŞLARDIR...

ÖYLEYSE KAYBEDECEK ZAMAN YOK ALBAY! SUZİ'Yİ KURTARMAK İÇİN KONYAKÇI İLE HEMEN YOLA ÇIKACAĞIM..

ÜZÜLMEYİN ALBAY, ELİMİZDEN GELENİ YAPACAĞIZ..!

DURUN!.. SAN PEDRO YETKİ ALANIMIZIN DIŞINDA.. EYALET HÜKÜMETİNİN İZNİ OLMADAN ORAYA GİDEMEZSİNİZ.!.

AMA KIZINIZ İÇİN BİR ŞEYLER YAPMALISINIZ..

FAKAT AL-BAY... BEN VE KON..

ÜZGÜNÜM. KALEDE KALACAKSINIZ. BU BİR EMİRDİR.!

AZ SONRA.

DİNLE DOKTOR! BEN VE KONYAKÇI BİR KARARA VARDIK. NE OLURSA OLSUN SAN PEDRO'YA GİDECEĞİZ...

NE? AMA BU EMRE İTAATSİZLİK OLUR...

SEN GELMEK İSTEMİYORSAN AÇIKÇA SÖYLEYEBİLİRSİN!

O NE BİÇİM SÖZ KONYAKÇI? BUNCA ZAMAN TEHLİKELERE BİRLİKTE GÖĞÜS GERMEDİK Mİ?

GÜZEL! O ZAMAN ANLAŞTIK. SAFAKTA HAREKET EDECEĞİZ. HAZIRLANACAK ZAMANIMIZ VAR.

PEKÂLÂ..

TAMAM TOM!

KİLERDEN GİZLİCE YİYECEK ALABİLECEK MİSİN?

KONYAKÇIYA GÜVEN GERİSİNİ MERAK ETME..!

ERTESİ GÜN SABAH SEKİZDE..

ALBAYIM!.. TOM KONYAKÇI VE DOKTOR ORTADA YOKLAR.!

BU ARADA BİR FIÇI KONYAK, BİRKAÇ KİLO ET VE BİR TEKERLEK PEYNİR DE KİLERDEN ALINMIŞ...

NASIL OLUR? KİLER NÖBETÇİSİ UYUYOR MUYMUŞ..?

ŞEY EFENDİM. DÜN GECE KONYAKÇI BENİ İÇMEYE DAVET ETMİŞTİ.. SANIRIM İÇKİME İLAÇ KOYMUŞ. ÇÜNKÜ HEMEN ORADA UYUMUŞUM.

SANIRIM ONLARI İZLEMENİN YARARI OLMAZ. NE DERSİNİZ?

BENCE DE ÖYLE ALBAYIM!

DOĞRU!

FARKETTİN Mİ, TEĞMEN? ALBAY ÇAKTIRMIYOR AMA O DA TOM İLE KONYAKÇIYI İZLEMEK NİYETİNDE DEĞİLDİ.

UMARIM GÖREVİ BAŞARIRLAR. KUVER KALESİ ONLARSIZ BİR ŞEYE BENZEMİYOR.

TANRI YARDIMCILARI OLSUN! ŞU ANDA KİMBİLİR NEREDELER?

BİR HAFTA SONRA

İŞTE SAN PEDRO! BİR PLANIN VAR MI DOKTOR?

BENCE FAZLA DİKKAT ÇEKMEMEK İÇİN ŞEHRE TEK TEK GİRSEK DAHA İYİ OLUR..

İYİ FİKİR. BÖYLECE BİLE MİZ, YAKALANSAK BİLE DİĞER İKİMİZ SUZİ'Yİ KURTARABİLİRİZ!

TANRI SENİ KORUSUN TOM!

DİKKATLİ OL EVLAT..!

ŞEHİRDE GÖRÜŞÜRÜZ. HOŞÇAKALIN!

BİZİ TANIYAN HAYDUTLARLA KARŞILAŞMASAM BARI.. ACABA SUZİ'Yİ NEREYE HAPSETTİLER?

ŞU TABELA BANA BİR FİKİR VERDİ. GENERALİN ORDUSUNA YAZILIRSAM SUZİ'Yİ BULMA ŞANSIM ARTAR...

KAYIT BÜROSU

AMA KIZI-NIZ IÇİN BİR ŞEYLER YAPMALI-SINIZ..

FAKAT AL-BAY... BEN VE KON..

ÜZGÜNÜM. KALEDE KA-LACAKSINIZ. BU BİR EMİR-DİR.!

AZ SONRA.

DİNLE DOKTOR! BEN VE KONYAKÇI BİR KA-RARA VARDIK. NE OLURSA OLSUN SAN PEDRO'YA GİDE-CEĞİZ...

NE? AMA BU EMRE İTAATSİZ-LİK OLUR...

SEN GELMEK İSTE-MİYORSAN AÇIKÇA SÖYLEYEBİLİRSİN.!

O NE BİÇİM SÖZ KONYAKÇI? BUNCA ZAMAN TEHLİKELE-RE BİRLİKTE GÖĞÜS GERMEDİK MI?

GÜZEL! O ZAMAN ANLAŞTIK. ŞAFAKTA HAREKET EDECEĞİZ. HAZIRLANACAK ZAMANIMIZ VAR.

PEKÂLÂ..

TAMAM TOM!

KILERDEN GİZ-LİCE YİYECEK ALA-BİLECEK MİSİN?

KONYAKÇIYA GÜ-VEN GERİSİNİ MERAK ETME.!.

ERTESİ GÜN SABAH SEKİZDE..

İLBAYIM!.. TOM KONYAKÇI VE DOKTOR ORTA-DA YOK-LAR.!.

BU ARADA BİR FIÇI KONYAK, BİRKAÇ KİLO ET VE BİR TEKERLEK PEYNİR DE KILER-DEN ALINMIŞ...

NASIL OLUR? KİLER NÖBETÇİSİ UYUYOR MUYMUŞ?.

ŞEY EFENDİM. DÜN GECE KONYAKÇI BENİ İÇMEYE DAVET ETMİŞ-Tİ.. SANIRIM İÇKİME İLAÇ KOYMUŞ. GÜN-KÜ HEMEN ORADA UYUMUŞUM.

Özgürlüğe DOĞRU

GENERALİN ORDUSUNA BURADA MI KAYIT OLUNUYOR?

EVET... SIRAYA GİR!

DEMEK NEVADA RANCERİSİN? NE DERSİN BUNA GARCIA?

BANA KALIRSA PALAVRA ATIYOR. RANCERLERDEN HAİN ÇIKTIĞINI HİÇ DUYMADIM.!.

BU GENÇ BİR CASUS. TUTUKLAYIN!

SİLAHINI YER DELİKANLI.!.

GEBERMEK İSTEMİYORSAN RAHAT DUR!

FENA ÇUVALLADIM. ORDUYA YAZILMAK NEREDEN AKLIMA GELDİ SANKİ..?

YÜRÜ BAKALIM!

SALLANMA!

BUNUN ACELESİ VAR GALİBA. YARDIM EDEYİM DE GİDECEĞİ YERE ÇABUK VARSIN.

SEN DE KOLUNUN KIRILMASINI İSTEMİYORSAN O SİLAHI BIRAK..!

AH!

SİZLER DE YÜZÜNÜZÜ DUVARA DÖNÜN! HAYDİ, SALLANMAYIN..!

ŞEYTAN GRİN - GO..!

ELİNİ ÇEKMECEDEN .. UZAK TUT. YOKSA ÖBÜR KURŞUNU BEYNİNE YERSİN..!

PAM!

AFERİN! İŞTE BÖYLE! ŞİMDİ KIPIRDAMADAN BÖYLE KALIN BAKALIM..!

DEDİĞİMİ DUYMADIN GALİBA..?!

UH...

PAM

O SIRADA PENCEREDE ...

BU DELİKANLI MÜTHİŞ BİR NİŞANCI GENERALİM.

AYNI FİKİRDEYİM PANCİTO...

ONU HEMEN YAKALAYIN! GÖRÜŞMEK İSTİYORUM.

BAŞÜSTÜNE!

GEBERTELİM ONU!

CEZASINI VERELİM..!

ASALIM!

DURUN! O ÇOCUĞU BURAYA GETİRİN!

İYİ NİŞANCISIN DELİKANLI. AYRICA CESUR OLUŞUN HOŞUMA GİTTİ...

BENİ ORDUNUZA LAYIK GÖRMÜYOR MUSUNUZ GENERAL?-

NASIL GÖRMEM..? SENİN GİBİ YÜZ ADAMIM OLSA BÜTÜN ARİZONA'YI ELE GEÇİRİRDİM... YALNIZ...

YALNIZ, NE?

GENERAL RUİZ'İN ADAMLARINA SİLAH ÇEKEN BİRİ CEZASIZ KALMAZ...

ONU HÜCREYE ATIN!.

BU KEZ PARMAĞINI BİLE OYNATIRSAN GÖZÜMÜ KIRPMADAN VURURUM SENİ, ANLADIN MI ?

HEM DE NASIL.

TOM ! OH, TOM !

SUZİ !

SUZİ SEN HA ?!

DEMEK SENİ DE YAKALADILAR... ARTIK HİÇ KURTULUŞ ÜMİDİMİZ KALMADI..

MERAK ETME SUZİ. SENİ BURADAN ÇIKARACAĞIM !

O SIRADA SAN PEDRO MEYDANINDA...

ŞAPKALARINIZI ÇIKARIN. YENİLMEZ GENERAL RUİZ GELİYOR !..

YAŞASIN GENERAL RUİZ !

LANET OLASI MEKSİKALI !..

DELİLİK ETME BİLL... CANINA MI SUSADIN ? HEMEN ÇIKART ŞAPKANI !..

BÖYLE BİR ALÇAĞI SELAMLAMAK NE AŞAĞILAYICI BİR..

ŞŞST.. BİR DUYAN OLABİLİR..!

TAM BU SIRADA KALABALIĞIN ARASINDAN BİRİ ÇIKTI...

VAY CANINA..!

KARAMBA..!

SENİ ZALİM, PİS MEKSİKALI! ZORBALIĞIN YAKINDA SONA ERECEK..!

AH! VURULDUM!

PAM!

KAHRAMAN GENERAL RUİZ'E BAŞ KALDIRANLARIN SONU BUDUR İŞTE..

ÇOK HIZLI SİLAH ÇEKİYORSUN AMİGO! ADIN NE SENİN?

KONYAKÇI! AMA "DESPERADO" DA DERLER. SİLAHIM HIZMETİNİZDEDİR GENERAL..

ORDUMDA SENİN GİBİ ADAMLARA İHTİYAÇ VAR. ASKERE ALINDIN KONYAKÇI..

PANÇITO. BU SEFİLİ HEMEN KALDIRIN!

BAŞÜSTÜNE..

İZİN VERİRSENİZ ONUNLA BEN İLGİLENEYİM GENERAL. ONU TÜM KURBANLARIMI GÖMDÜĞÜM DÖRT HAÇ TEPESİNE GÖMECEĞİM..!

HE, DESPERADO KONYAKÇI! ARTIK KALKABİLİR MİYİM ?

ELBETTE. SIĞINAĞIMIZA GELDİK!..

YENİDEN HAYATA DÖNMEK NASIL OLUYOR DOKTOR?

CESET ROLÜ YAPMAK OLDUKÇA ZORMUŞ. BÜTÜN KEMİKLERİM SIZLIYOR.

OYUNCULUĞUMU BEĞENDİN Mİ ?

YA BENİM HAYDUT NUMARAM NASILDI ?

ARTIK ORDUYA ALINDIĞIMA GÖRE TOM'LA SUZİ'Yİ RAHATLIKLA KURTARABİLİRİZ.. PLANIMIZ İYİ GİDİYOR!

O SIRADA..

BİZİMKİLERDEN HÂLÂ BİR SES ÇIKMADI. SAKIN ONLARI DA YAKALAMIŞ OLMASINLAR?

AMA ... BEN BU IŞIĞI TANIYORUM...

EVET... KONYAKÇI BU... TÜFEĞİNİN NAMLUSUNDA BİR PUSULA VAR.

Sevgili Tom..
Etrafta başka nöbetçiler olduğu için seninle konuşamıyorum...
Bu gece hazır ol seni kaçırmayı deneyeceğiz.

Konyakçı

AYNI GECE-

BİR SES DUYDUM. GİDİP BAKACAĞIM..!

KEDİ-DİR...

AAAAYYYYY...

KARAMBA.. KAŞUP BAKALIM..!..

PACK

ELİNE SAĞLIK DOKTOR. ŞİMDİ TOM'U KURTARALIM...

ANAHTARLAR SENDE Mİ?

GELECEĞİNİZİ BİLİYORDUM...

NASILSIN TOM?.

GEVEZELİK LE VAKİT KAYBETMEYELİM.

ŞİMDİ SUZİ'NİN HÜCRESİNİ BULALIM...

BENİ İZLEYİN! NEREDE OLDUĞUNU BİLİYORUM.

İŞTE BURASI..!

AÇABİLDİN Mİ?

BOŞ..!

BOŞ..!

TANRIM!

NE OLDU ACABA? ONU NEREYE GÖTÜRDÜLER?

KİMBİLİR?... ŞİMDİ KENDİMİZİ DÜŞÜNMELİYİZ. EĞER YAKALANIRSAK SUZİ'Yİ KİMSE KURTARAMAZ.

BİR DAKİKA DOKTOR... GİTMEDEN ÖNCE KÜÇÜK BİR OPERASYON YAPMAN GEREKİYOR...

NE OPERASYONU?

KAFAMA BİR ODUN İNDİRECEKSİN!

ODUN MU? GİLDİRDİN Mİ SEN?

NEE?

SUZİ'NİN YERİNİ ÖĞRENEBİLMEM İÇİN ORDUDA KALMALIYIM. BENDEN ŞÜPHELENMELERİNİ İSTEMİYORSAN BENİ BAYILTMAN GEREK. ŞİMDİ ANLADIN MI?

İNAN, BUNU İÇİM SIZLAYARAK YAPIYORUM...

PACK!

BARİ YAVAŞ VURSAYDIN DOKTOR...

MERAK ETME! HEM O BU TÜR DARBELERE ALIŞIKTIR...

O SIRADA BİRLEŞİK DEVLETLER ORDUSUNUN BİR KURYESİ KULVER KALESİNE GİDİYORDU...

KARVER KALESİ

ALBAY BEAWN NEREDE? ONA BİR MESAJ GETİRDİM...
BENİ İZLEYİN!

İNGTON'DAN BİR MESAJ EFENDİM...
GENEL KARARGÂH BİZDEN NE İSTİYOR ADAMBA?

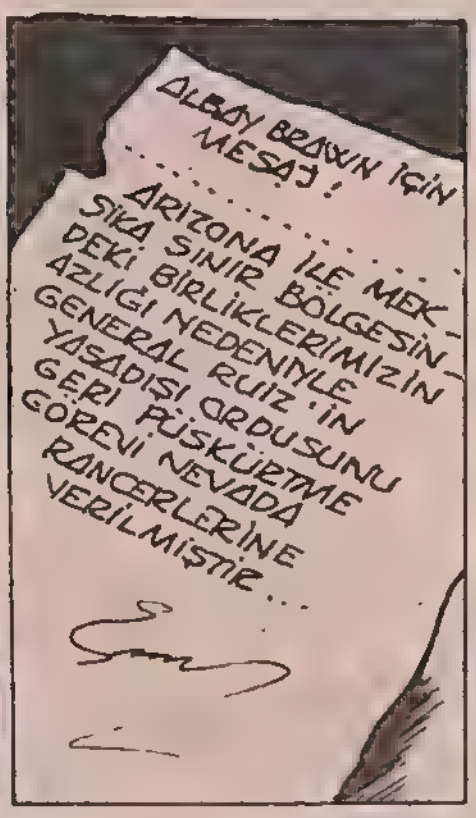
ALBAY BEAWN İÇİN MESAJ!
ARİZONA İLE MEKSİKA SINIR BÖLGESİNDEKİ BİRLİKLERİMİZİN AZLIĞI NEDENİYLE GENERAL RUİZ'İN YASADIŞI ORDUSUNU GERİ PÜSKÜRTME GÖREVİ NEVADA RANGERLERİNE VERİLMİŞTİR...

SONUNDA BEKLEDİĞİM EMİR GELDİ..!
NEVADA

TEĞMEN! BÜTÜN İLERİ KARAKOLLARA HABER GÖNDERİN! KALEDE TOPLANSINLAR! GENERAL RUİZ'İN ORDUSUYLA ÇARPIŞMAYA GİDECEĞİZ.
BAŞÜSTÜNE ALBAY..!

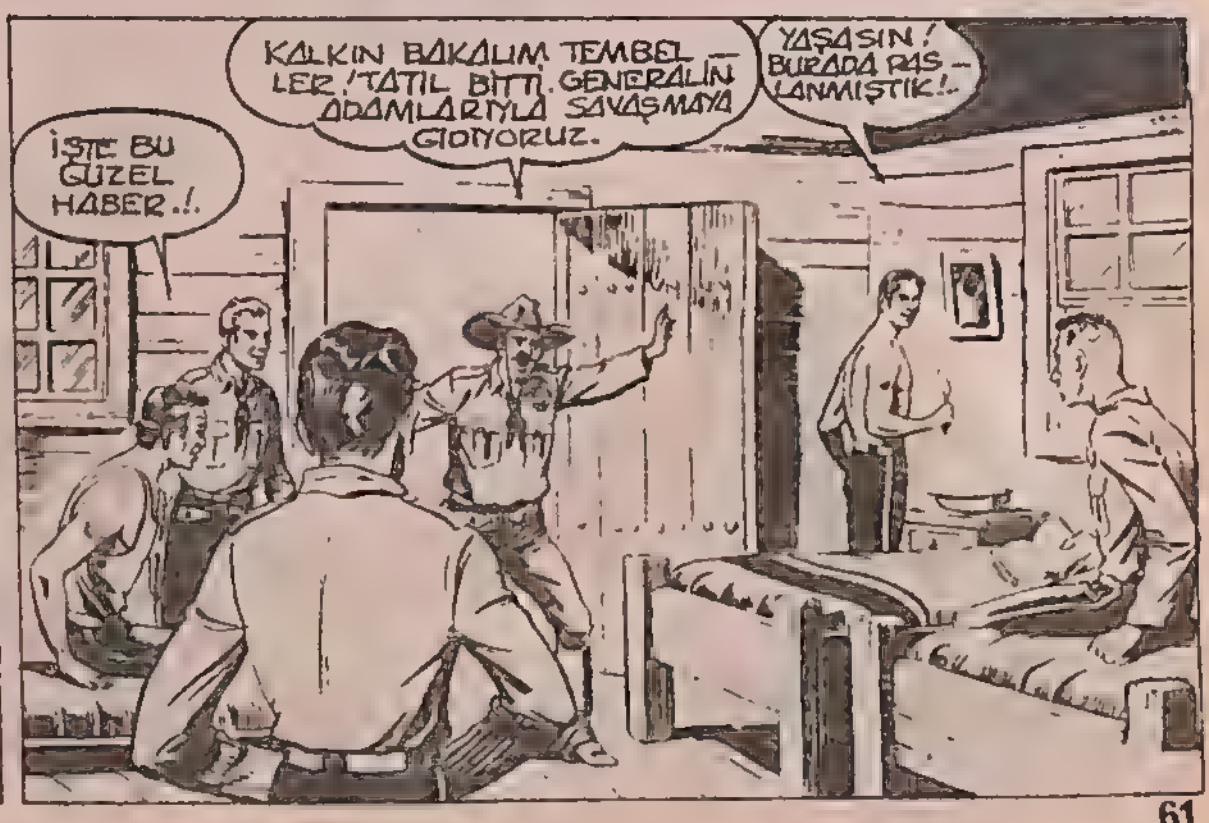
İŞTE BU GÜZEL HABER..!
KALKIN BAKALIM TEMBELLER! TATİL BİTTİ. GENERALİN ADAMLARIYLA SAVAŞMAYA GİDİYORUZ.
YAŞASIN! BURADA PAS-LANMIŞTIK!..

ÜÇ NO'LU İLERİ KARAKOLDA...

CHARLİE,' HEMEN KULVER KALESİNE GİTMEMİZ EMREDİLDİ..

ÖNEMLİ BİR GÖREV OLMALI...

BEŞ NO'LU İLERİ KARAKOLDA...

HEMEN ATLARI EYERLE! ALBAY KULVER KALESİNE ÇAĞIRIYOR...

VADİDE BULUNAN TÜM İLERİ KARAKOLLARDAKİ RANCERLER KULVER KALESİNE DOĞRU YOLA ÇIKTILAR...

O SIRADA GENERAL RUIZ'İN KARŞISINDA TANIDIK BİRİSİ VARDI...

DUYULMUŞ ŞEY DEĞİL. MAHKÛMU NASIL KAÇIRDINIZ?

GENERALİM, EN AZ YÜZ ADAMIN SALDIRISINA UĞRADIK. ÖYLE DEĞİL Mİ PABLO?

BELKİ DE İKİ YÜZ KİŞİYDİLER...

O GECE...

BİRİ GELİYOR TOM.. NEYAPACAĞIZ?

TELAŞLANMA DOKTOR. KONYAKÇI BU...

İŞLER NASIL GİTTİ KONYAKÇI?..

FENA DEĞİL... GENERALİ İYİ UYUT. TUM. BU ARADA ÖNEMLİ BİR ŞEY ÖĞRENDİM...

SUZİ'Yİ GENERAL RUIZ'IN SARAYINA GÖTÜRMÜŞLER!

İŞTE SARAYIN PLANI.. ONU ÇOK ZOR ELDE ETTİM...

HAYDİ DOKTOR! SUZİ'Yİ KURTARMAK İÇİN BİR PLAN YAPMALISIN!

SEN BU İŞİ BANA BIRAK..!

GENERAL RUIZ'IN SARAYINDA..

TEKRAR EDİYORUM, BEN NEVADA RANCHERLERİNİN KOMUTANI ALBAY BROWN'IN KIZIYIM. EĞER BENİ BIRAKMAZSANIZ BABAM BUNU SİZE ÖDETİR.

DEMEK ALBAYIN KIZISIN? GÜZEL!

EĞER BABAN BİZE SALDIRMAYA KALKARSA KIZININ ELİM DE REHİN OLMASI İŞİME GELİR! NE DERSİN?

SEN... SEN BİR...

BEN NE..?

ŞEY.. BEN... SİZİ KIZDIRMAK İSTEMEMİŞTİM GENERAL..

ŞİMDİ SENİ ODANA GÖNDERECEĞİM.. JUAREZ.. HANGİ CEHENNEMDE BU HERİF?

JUAREZ!.

O GELEMEZ GENERAL.. YERİNE BEN GELDİM!..

KARAMBA.. YİNE Mİ SEN?

TOM! TOM!

YANLIŞ BİR HAREKETİN HAYATININ SONU OLABİLİR GENERAL...

GELMENE ÇOK SEVİNDİM TOM!.

ARTIK KORKMANA GEREK KALMADI SUZİ...

BECERİKLİ BİR GENÇSİN! SENİNLE ANLAŞABİLİRİZ...

O SIRADA..

ŞURAYA BAK PEDRO!..

BAYILMIŞ. BİRİ BAŞINA VURMUŞ!

YAY CANINA!

SARAYA BİRİ GİRMİŞ. HEMEN GENERALE HABER VERELİM...

BİZE ÇOK KIZACAK..!

SAKIN O SİLAHA DOKUNMAYIN GENERAL! YOKSA TETİĞE BASARIM. AL O TABANCAYI SUZİ..!

PEKİ TOM...

DİNLE DELİKANLI! BU SARAYDAN SAĞ ÇIKAMAZSIN...

O BENİM SORUMLUM. ÇABUK OL SUZİ! SİLAHI AL VE PENCEREYE GİT!..

TOM! DİKKAT!..

AH!
PAM!
PAM!
EĞER YARIM SANİYE GEÇ KSEYDİM VURULAN BEN OLACAKTIM...
?!
BU KEZ SENİ YAKALADIM... BANA KARŞI GELDİĞİNE PİŞMAN OLACAKSIN!
BANA GÜCÜN YETMEZ!
BIRAK ONU ÇİRKİN SURATLI... YOKSA...
KARAMBA!
PAM!
TOM ÇEVİK BİR HAREKETLE...
AH!
TOM! ONU NEREDEYSE VURUYORDUM...
ÇOK İYİYDİN SUZİ AMA LÜTFEN YAKININDA BEN VARKEN SAKIN SİLAH KULLANMA - ÇABUK PENCEREYE...

AŞAĞIDA SAMAN YÜKLÜ BİR ARABA VAR. KİMSE GELMEDEN ATLA...

ÇOK YÜKSEK. KORKUYORUM.

HAYDİ! UZATMA DA ATLA..

HAYIR! KORKUYORUM! BIRAK BENİ!

HAYIR.. İTME.. AAAY!..

ORAYA ATLAMANIN TEK YOLU BU..!

HOŞÇAKAL ÇİZMELERİMİN GENERALİ.!

ARABAYI, İZLEYİN! KAÇIYORLAR.!

FAZLA UZAKLAŞAMAZLAR! BİRAZDAN YETİŞİRİZ...

ÇABUK! ÇABUK!

VATAN SEVERLER

ELİMİZDE SAYILIRLAR!

BAKIN! YAVAŞLIYORLAR! KAÇAMAYACAKLARINI ANLADILAR..!

DUR KOCAKARI! DUR YOKSA ATEŞ EDERİM..!

PEKALÂ! BAĞIRIP DURMA!

BENİM GİBİ ZAVALLI BİR İHTİYARDAN NE İSTİYORSUN?

ASİLERE YARDIM ETTİN.. CEZANI ÇEKECEKSİN! HAYDİ ÇOCUKLAR SAMANLARI ARAYIN..!

ANLAYAMIYORUM, HANGİ ASİLERDEN SÖZ EDİYORSUNUZ? YEMİN EDERİM SAMANLARIN İÇİNDE KİMSE YOK..!

KAPA ÇENENİ! HAYDİ KILIÇLARI BATIRIN! EĞER DIŞARI ÇIKMAZLARSA DELİK DEŞİK OLURLAR! HA! HA! HA!

HER TARAFI ARADIK TEĞMEN... AMA BURADA KİMSE YOK...

NASIL OLUR? ARABADAN ATLASALARDI ONLARI GÖRÜRDÜK..!

MADEM AŞİLER ARABADA DE-GİLDİ, NEDEN ÖYLE KAÇI-YORDUN?

KAÇMIYORDUM Kİ! ATLAR SİLAH SES-LERİNDEN ÜRKTÜ... BEN YAŞLI BİR KA-DINIM, ONLARI DUR-DURAMADIM..

BU İHTİYAR CADI İLE BOŞU-NA VAKİT KAYBETTİK. KİMBİ-LİR KAÇAKLAR NEREYE GİTTİ? GERİ DÖNÜYORUZ...

SİZİ İŞİNİZDEN ALIKOY-DUĞUMA ÜZÜLDÜM EVLADIM.. KUSURU-MA BAKMAYIN..

CANIN CEHENNEME KOCA-KARI! DUA EDELİM DE GENERAL HIRSINI BİZDEN ÇIKARMA-SIN...

HA! HA! ONLARA NASIL DA YUTTURDUM. SEN BİR DAHİSİN DOKTOR!.

HA! HA! HA! GÜLMEKTEN ÖLE-CEĞİM. DÖRTNALA GİDEN ARA-BAYI GÖRÜNCE KAÇAKLARI ÇİNDE SANDILAR...

OYSA TOM'LA SUZİ DAHA ARABA HARE-KET ETMEDEN AŞAĞI-YA ATLAMIŞTI. ADAM-LAR PEŞİME DÜŞENE KADAR AVLUDA BEK-LEDİLER.

RUİZ'İN ADAMLARI, HİLEMİ ANLAYIP GERİ GELMEDEN UZAKLAŞSAM İYİ OLUR. ACABA ÇOCUK-LAR SARAYDAN ÇIKABİLDİLER Mİ?

O SIRADA GENERAL RUIZ'İN SARAYINDA.

PLAN İŞE YARADI... ŞU DOKTOR YAMAN ADAM DOĞRUSU!

NİÇİN BURAYA GİRİYORUZ TOM?

?

BU ODANIN ARKA ÇIKIŞI VAR. HÂLÂ KORKUYOR MUSUN SUZİ?

HAYIR! SEN YANIMDAYKEN KORKMAM!

ALARM! GRİNGOLAR BURADA!

HAY AKSİ! ÇABUK İÇERİ GİR!!

PAM!

BU KAPI ONLARI BİRAZ OYALAR. BU ARADA BİZ DE ÖBÜR TARAFTAN ÇIKARIZ..

FAKAT... PLANA GÖRE BURADA BİR KAPI OLMALIYDI.

LANET OLSUN! KAPIYI DUVARLA ÖRMÜŞLER. ANLAŞILAN PLANI SONRADAN DEĞİŞTİRMİŞLER...

KAPANA KISILDIK... NE YAPACAĞIZ TOM?

SİLAHLARIM YANIMDAYKEN HÂLÂ ŞANSIMIZ VAR DEMEKTİR SUZİ..!

SENCE KURTULABİLECEK MİYİZ?

ELBETTE SUZİ..

UMARIM KURTULURUZ...

PAM

BACAK KADAR ÇOCUKLA BAŞA ÇIKAMADINIZ. BECERİKSİZ HERİFLER!

AMA BU ÇOCUK KESKİN NİŞANCI GENERAL! PARMAĞIMIZI OYNATSAK VURUYOR...

PAM!

BENİMLE BİRLİKTE BİRÇOK SAVAŞA KATILDIN MİGUEL. VE HEPSİNDE DE BAŞARILIYDIN...

SAĞOLUN SENYOR GENERAL!

ŞİMDİ KULAĞINI Mİ AÇ! EĞER ON DAKİKAYA KADAR O SÜMSÜĞÜ YAKALAYIP GETİRMEZSEN RÜTBENİ SÖKÜP SENİ KIRBAÇLATACAĞIM!

OH... HAYIR EFENDİM... YANİ BAŞÜSTÜNE...

SALDIRIN KORKAK HERİFLER! HEMEN KAPIYI KIRIP O HAİNİ YAKALAYIN. YOKSA ELİMDEN ÇEKECEĞİNİZ VAR..!

PAM

PAM!

MEKSİKALILAR'IN BAZILARI YAYLIM ATEŞİ AÇARAK TOM'UN PENCEREYE YAKLAŞMASINI ÖNLERKEN, DİĞERLERİ DE KAPIYI KIRMAYA ÇALIŞIYORDU...

HAYDİ GAYRET!

OH,TOM! BİZİ ÖLDÜRECEKLER!

HENÜZ HER ŞEY BİTMEDİ..!

PAM

ESSE GESSE

BEN DEMEDİM Mİ? BAK..!.

NEREYE?

ŞÖMİNEYE! DAMA TIRMAN MAMIZI SAĞLAYACAK BİR İP VAR ORADA..ARTIK BİZİ YAKALAYAMAZLAR!

AMA DEMİN ORADA İP YOK-TU...

BİRİ İNİYOR! ŞİMDİ ANLADIM! BİZİ İKİ ATEŞ ARASINA ALACAKLAR! GERİ DUR SUZİ..!

ATEŞ ETMEYİN!

KONYAKÇI!

BENİ İZLEYİN ÇABUK..!.

TAM ZAMANINDA YETİŞTİN KONYAKÇI...

BACA İYİ FİKİRDİ DEĞİL Mİ?

EVLER

GAYRET SUZİ!..

BİRBİRİNE ÇOK YAKIN... DAMDAN DAMA ATLAYIP UZAKLAŞABİLİRİZ...

ARTIK AŞAĞI İNEBİLİRSİNİZ. ŞU TAVANARASI TAM BİZE GÖRE...

ŞANSIMIZ VAR. BURASI TERKEDİLMİŞ...

ÖRÜMCEK AĞLARINDAN BELLİ OLUYOR...

GENERAL RUİZ'İN SARAYINA TERCİH EDERİM...

HER ŞEY KOLAY OLDU. ŞİMDİ RAHATÇA KAPIDAN ÇIKACAĞIZ VE...

YANILIYOR-SUN AHBAP! ELLER YUKARI!.

VAY CANINA.!

OH!

NE?

KIMILDA-YANI VURURUM.!.

BU SIRADA GENERAL RUIZ'İN SARAYINDA...

ANLIYORUM TEĞMEN..TABİİ.. BACADAN KAÇACAKLARI KİMİN AKLINA GELİRDİ.?.

OH, ÇOK ANLAYIŞLISINIZ, SENYOR GENERAL...

SEN ELİNDEN GELENİ YAPTIN "ER" MİGUEL!

ER Mİ ? AMA GENERAL... BEN...

DAHA HIZLI.!.

YİRMİ... YİRMİ BİR...

AYNI ANDA...

AMA SİZ MEKSİKALI DEĞİLSİNİZ! BİZDEN NE İSTİYORSUNUZ ?

SORU SORMAYI BIRAK! GİRİN İÇERİ...

YAĞMURDAN KAÇAR-KEN DOLUYA TUTULDUK. NEREYE GİDİYORUZ TOM?

BİLMEM AMA BİZİ KÖTÜ ŞEYLER BEKLİYOR...

ESSE ESSE

AZ SONRA BİR GRUP ADAMIN TOPLANDIĞI BİR MAĞARAYA VARDILAR...

BİRDEN NE İSTE-DİĞİNİZİ SÖYLER MİSİNİZ?

NUMARA YAPMAYIN! BİZİM SAN PEDRO VATANSEVERLERİ OLDUĞUMUZU BİLİYORSUNUZ...

BU ÜÇÜNÜ, SIĞINAĞIMIZA GİDEN TÜNELE GİRER-KEN YAKALADIK...

HAYIR! O EVDE TÜNEL OLDUĞUNU BİLE BİLMİ-YORDUK.

SUSUN! NÖBETÇİLERE GÖRÜN-MEMEK İÇİN EVE DAMDAN GİRDİLER! EMİNİM BUNLAR GENERALİN CASUSLARI!.

NE CASUSU? BİZ ONUN ADAMLA-RINDAN KAÇI-YORDUK...

AYNEN ÖYLE...

BİR DAKİKA! SENİ DAHA ÖNCE GÖRDÜM.

TAMAM! HATIRLA-DIM! GENERALE HAKARET EDEN ADAMI YUMUŞ-TUN...

HEPSİ OYUNDU! O ADAM HALA YAŞI-YOR VE...

YETER! O VATANSEVERİ GÖZLERİMİN ÖNÜNDE ÖLDÜRDÜN! RUIZ'İN ADAMLARISINIZ! BUNDAN KUŞKUM YOK...

BUNLARI KURŞUNA DİZMENİZİ ÖNERİYORUM. KABUL EDENLER EL KALDIRSIN.!.

HEY! NE BİÇİM ŞAKA BU?!..

HAYIR YAPMAYIN!

NİŞAN AL!

BİZİ BÖYLE ÖLDÜREMEZSİNİZ. HİÇ DEĞİLSE SON KEZ KONYAK İÇMEME İZİN VERİN!

ELVEDA SUZI..

TAM BU SIRADA TANIDIK BİRİ MAĞARAYA GİRDİ...

SELAM ROITER! TAM ZAMANINDA GELDİN. İKİ CASUS KURŞUNA DİZİLİYOR...

ÖYLE Mİ?

DURUN! ATEŞ ETMEYİN!

NEDEN İNFAZI DURDURDUN ROITER?

BUNLAR CASUS DEĞİL! BARIMDA RUİZ'İN ADAMLARIYLA DÖVÜŞTÜKLERİNE TANIK OLDUM...

SİZİ TEKRAR GÖRDÜĞÜME ÇOK SEVİNDİM!..

SELAM BARMEN!

SANA İNANIYORUM ROİTER! ÇÖZÜN ONLARI!

HEP SÖYLERİM ZATEN. ŞU BARMENLER DÜNYANIN EN İYİ İNSANLARIDIR.

İKİDİR HAYATIMIZI KURTARIYOR. SUNUZ. BUNU UNUTMAYACAĞIZ...

HAYDİ! AĞLAMA ARTIK SUZİ! HEPSİ GEÇTİ!.

O ŞİŞEYİ NEREDEN VERDİM? DİBİNE İNDİRECEK...

GLUB GLUB

DEMEK GERÇEKTEN RANCERSİNİZ YÜZBAŞI.. ÜSTELİK ÇOK DA CESURSUNUZ.. SİZİN GİBİLERE ÇOK İHTİYACIMIZ VAR..

İKİSİ DE HARİKA İNSANLAR!..

SAĞOL DOSTUM! BU KADAR HEYECANDAN SONRA, BU İYİ GELDİ!

UHM...

BU SIRADA KALEDE ○○○

NİCE ANLAŞILDI MI ÇAVUŞ MİLDFORD? YİRMİ ADAMLA BİRLİKTE EL MOROS İSTASYONUNU ELE GEÇİRECEKSİNİZ. BÖYLECE GENERAL RUİZ'İN TAKVİYE ALMASINI ÖNLEYECEĞİZ..

BAŞÜSTÜNE, ALBAYM...!

EĞER YÜZBAŞI TOM'A KAST-LARSAK DAVRANIŞINIZ NE OLACAK ÇAVUŞ?

ONU TUTUKLAMAK ZORUNDA-YIM..

AMA ÇAVUŞ.. ASLINDA YÜZBA-ŞI FİRAR ET-MEDİ Kİ....

BİLİYORUM BILL - AMA EMİRLER KESİN!

UMARIM ÖRGÜTÜMÜZE KA-TILMAYI KABUL EDERSİNİZ. HEPİMİZ GENERAL RUİZ'LE MÜCADELE ETMEK İÇİN BURADA BULUNU-YORUZ..

ELBETTE.. BAŞKANINIZ KİM?

HENÜZ BİR BAŞKAN SEÇME-DİK...

DİNLEYİN ARKADAŞLAR! BEN SAN PEDRO VATANSEVERLE-RİNİN LİDERLİĞİ İÇİN. YÜZBAŞI TOM MİKS'İ ÖNE-RİYORUM. RÜTBESİ VE CESARETİ BUNA UY-GUNDUR!

AYNI FİKİRDE-YİM!

BEN DE!..

KABUL!

KABUL!

BİR DAKİ-KA...

NE VAR GREGORY?

DELİRDİNİZ Mİ? BEN BİR ÇOCUKTAN EMİR ALMAM, TAMAM MI? AYRICA YABAN-CILARI DA PEK SEV-MEM...

SENİN GİBİ BİR KÜTÜĞÜ MÜ SEÇMELERİNİ İSTERSİN ?
KÜTÜK MÜ DEDİN ? ŞİMDİ SANA GÖSTERİRİM.

ŞUNU BEN ALAYIM AHBAP ! TOM'LA SİLAH ŞAKASI YAPILMAZ. ELİ ÇOK HIZLIDIR !
BIRAK BENİ MORUK !
DEDİĞİNİ YAP KONYAKÇI !
16-31

SENİ UFALAYACAĞIM !..
FAZLA ATIYORSUN !..
ESSE ESSE

GREGORY'YE HAKARET ETMENİN NE KADAR TEHLİKELİ OLDUĞUNU ANLAYACAKSIN...
ASIL TEHLİKEDE OLAN SENSİN !..

EYVAH !
DİKKAT ET TOM !..
GEBER BACAKSIZ !..

ÇEK SİLAHINI TOM... BAKSANA ! HERİF KALLEŞLİK EDİYOR !..

BIÇAKTAN KAÇMAK İSTEYEN TOM YERE DÜŞTÜ...

İŞİN BİTİK AMCIK!..

VAY...

SEVİNMEKTE ACELE ETME GREGORY!

KEDİ KADAR ÇEVİK SİN AMA..

VAY CANINA! BU ÇOCUK GERÇEKTEN MÜTHİŞ!.

SİZE SÖYLEMİŞTİM...

AFERİN TOM! KORKMA SUZİ, BİZİM DELİKANLI İŞİNİ BİLİR!.

İYİ VURUŞ!.

EVET.. GREGORY'NİN HESABI TAMAM!

SEN DE SEYRET SUZİ. BU MANZARAYI KAÇIRMAMALISIN!

AMMA SERT KAFAN VARMIŞ!.

CRACK

ZAVALLI TABURE BU TAŞ GİBİ KAFAYA DAYANAMADI...

BAKMAYA CESARET EDEMİ YORUM... NE OLDU?

MERAK ETME! TOM'NU AMA TABURE KIRILDI!.

YAŞA, TOM...!

BUNU SAKLAYIN! GREGORY YİNE SAÇMALARSA LAZIM OLUR!

YAŞASIN YÜZBAŞI TOM MIKS!

NE VAR JOSEF?

MAĞARANIN ÇEVRESİNDE DOLAŞAN BİRİNİ YAKALADIK. RUIZ'İN ADAMI OLABİLİR...

GÜZEL! GETİRİN SORGUYA ÇEKELİM...

HAY ALLAH! BİZİM DOKTOR BU.!.

BAŞINA BİR ŞEY GELDİ SANMIŞTIK...

SİZİ GÖRDÜĞÜME SEVİNDİM BEYLER.!.

ONU TANIYORMUSUNUZ?

ELBETTE TUCKER! SUZİ'Yİ ONUN PLANLARI SAYESİNDE KURTARDIK...

DEMEK NUMARANI YUTTULAR?!.

HEM DE NASIL... HEY, BİRAZ KONYAK VAR MI?

RUİZ'İN ADAMLARI KONYAKÇIYI KENDİLERİNDEN SANIYORLAR. ONUN GÖREVİNE DÖNMESİ, BİZE HABER GETİRMESİ BAKIMINDAN YARARLI OLUR.

İYİ FİKİR YÜZBAŞI..!

ERTESİ GÜN GENERALIN SARAYINDA..

ÇABUK GETİR ŞU ÇORBAYI!

ARİZONA'NIN FETHİ ŞEREFİNE!..

NE GÜZEL PASTA! RUİZ VE SUBAYLARININ KEYFİ KIYIK. ONLARA KATILABİLSEYDİM BELKİ PLANLARINI ÖĞRENİRDİM. BİR FİKRİM VAR..

ZAVALLI DOSTUM. BİR SAATTİR. TABAK TAŞIMAKTAN CANIN ÇIKTI. VER, BUNU DA BEN GÖTÜREYİM.!

SAĞOL.! ÇOK İYİSİN...

TAKİYE KUNETLERİ YARIN ELMOROS İSTASYONUNDA OLACAKLAR!..

İLGİNÇ..!

AMA KONYAKÇI YEMEK SERVİSİ YAPANIN TANIDIK BİRİ OLDUĞUNUN FARKINDA DEĞİLDİ..

HEY! KUYUDAKİ GRİNGO DEĞİL Mİ BU?

HAY AKSİ! ÇEROKİ KUYUSUNDAKİ ADAM! BENİ İHBAR EDECEK. NE YAPSAM?..

SENYOR GENERAL! BU ADAM BİR...

HEMEN HAREKETE GEÇMELİYİM.

ESSE GESSE

HEY! ŞİZ İKİ-NİZ! NE YAPI-YORSUNUZ?

? ? ?

OH!

PLAFF!

GLUB AOUK!

ÇOK ÖZÜR DİLERİM GENERAL. TA-BAK BİRDEN ELİMDEN KAYDI!..

AUG! GASP!

HEMEN YENİSİNİ GETİRE-CEĞİM EFENDİM. GEL DOSTUM, TEMİZLENMENE YARDIM EDEYİM...

LANET OLSUN, BEN.

PEKÂLÂ... ACELE ET..!

ŞİMDİ BENİ DİNLE SERSERİ...

EĞER TEK KELİME EDERSEN MİDENİ KURŞUNLA DOLDURURUM!

AMA... BEN...

İNDİR ŞU SİLAHI! BİR ŞEY SÖYLE-MEM. SÖZ!

SENİN SÖZÜNE KİM İNANIR? DÜŞ ÖNÜME BA-KALIM...

AMA... NEREYE GİDİYO-RUZ?

BİRAZ HAVA ALACAĞIZ.. HAYDİ, KIMILDA..!

BU SIRADA DAHA KUZEY-DE..

EL MOROS İSTASYONUNDAN TAM KIRK MİL UZAKTAYIZ.. YARIN ORAYA VARMIŞ OLURUZ..

YÜZBAŞI NE YAPTI ACABA? ALBAYIN KIZINI KURTARDI MI DERSİN?

BAŞARDIĞINA EMİNİM. UMARIM KARŞILAŞMAYIZ YOKSA ONU TUTUKLAMAK ZORUNDA KALACAĞIM...

DAHA SONRA SAN PEDRO VATANSEVERLERİNİN SIĞINAĞINDA...

BU DA KİM, KONYAKÇI?..

BAKIN KİM GELİYOR...

ESKİ BİR TANIDIK. ÇOK ŞEY BİLDİĞİ İÇİN BURADA KALMASI'NI OLUR.

HAH! HA! PASTAYI ATMAK İYİ FİKİRDİ...

GENERALİN PLANLARINI ÖĞRENEBİLDİNİZ Mİ?

EVET. BİR TAKVİYE BİRLİĞİ YARIN EL MOROS'DA OLACAK! HARİTANIZ VAR MI?

İŞTE İSTASYON BURADA... SAN PEDRO'DAN YİRMİ MİL ÖTEDE...

EĞER İSTASYONA, TRENDEN ÖNCE VARIRSAK BİR PLÂNIM VAR TUCKER!..

SON VAGON CEPHANE YÜKLÜ... UNUTMA...

BU İŞ İÇİN KAÇ ADAM GEREK YÜZBAŞI?

KİMSEYE GEREK YOK! DOKTORLA BEN HALLEDERİZ.. FAZLA ADAM GÖZE BATAR...

TRENE SALDIRI

O GECE..

AH! BU SAATTE HERKES YATAĞINDA UYUYOR...

İSTASYONA BİR AN ÖNCE VARMALIYIZ DOKTOR...

İŞTE GELDİK! ATLARI BURADA BIRAKALIM...

KONYAKÇI DÖRT NÖBETÇİ OLDUĞUNU SÖYLEDİ. ONLARI GAFİL AVLAYACAĞIZ..

İŞTE BİR TANESİ..

DİĞERLERİ İÇERDE OLMALI. BAĞIRMASINI ENGELLEMELİYİZ...

SEN CERRAH OLMALIYMIŞSIN, EVLAT. ELİN ÇOK ÇABUK...

PACK!

ŞİMDİ DİĞER ÜÇÜNÜ YAKALAYALIM...

ORADALAR! BİRDEN İÇERİ DALACAĞIZ. HAZIR MISIN?

DOKTOR SALASSO HEP HAZIRDIR..

OLDUĞUNUZ YERDE KALIN. ELLER YUKARI...

OH!

HAY ŞEYTAN!.

ESSE GESSE

YAN ODADA...

VAY! BAS-KIN VAR...

ELLER YUKARI..!

ÜÇÜNCÜ-SÜ NERE-DE ?

YAN ODADA OLMALI.. BENİM HEMEN ŞU KAPI-NIN ARKASINA GEÇMEM GEREK..

PACK

HAY LANET!

AH, BURNUM!

PAM!

AH!

ŞİMDİ HEPİNİZ DUVARA YASLA-NIN!.. DOKTOR DIŞARDAKİNİ DE BURAYA GETİR.!.

BURNUM KIRILDI GALİBA...

HAYDİ! HEPİNİZ ODAYA GİRİN!

BURNUM İÇİN DOKTOR GEREK..ŞEY.. SAHİ BEN DOKTORUM. NASIL DA UNUTMUŞUM...

NÖBETÇİLERİN İŞİ BİTTİĞİNE GÖRE GERİ-YE...

HEY, TOM! NAL SESLERİ DUYUYOR MUSUN?

ATLILAR! ÜSTELİK KALABALIKLAR!

RUIZ'İN ADAMLARI OLMALI..

-YANDIK.!

HAYIR DOKTOR! BUNLAR RANCERLER..!

DUUR... ADAT IN!..

SAHİDEN DE ONLAR!

HEY, ARKADAŞLAR..!

YÜZBAŞI TOM MICKS!

HURRA!

SİZİ SAĞ SALİM GÖRMEK NE GÜZEL!

SELAM YÜZBAŞI..!

DOKTOR DA BURADA!

EL MORAS'A HOŞ GELDİNİZ ÇAVUŞ MİLDFORD!

SİZİNLE KARŞI-LAŞMAYI HİÇ İSTEMİ-YORDUM YÜZBAŞI.

NE DEMEK BU ÇAVUŞ?

İNANIN BUNU ÜZÜ-LEREK YAPIYORUM, AMA TABANCALARI-NIZI BANA TESLİM ETMEK ZORUN-DASINIZ...

SEBEP NE? DELİRDİNİZ Mİ?

FİRARDA SA-YILIYORSUNUZ EFENDİM. SİZİ TU-TUKLAMAK İÇİN EMİR ALDIM.

BİR DAKİKA! İÇERDE GENERALİN ADAM-LARI BAĞLI DURUM-DA! BU TOM'U SER-BEST BIRAKMANIZ İÇİN YETERLİ DEĞİL Mİ?

BUNA ALBAY KARAR VE-RECEK...

BİLMEDİĞİNİZ BİR ŞEY VAR ÇAVUŞ... TAKVİYE TAŞIYAN BİR TREN BURAYA GELMEK ÜZERE...

O HALDE DURUM DEĞİŞTİ. SİLAHLARI-NIZ SİZDE KALABİ-LİR, YÜZBAŞI, AMA İŞ BİTİNCE TESLİM EDECEKSİNİZ...

TAMAM, ÇAVUŞ..!

TABİİ EĞER SAĞ KALIR-SAM...

TRENDE YÜZ KADAR KANUN KAÇAĞI VAR, BİZSE YİRMİ KİŞİYİZ...

BİR PLANINIZ VAR MI?

NE YAPACAĞINIZI BİLİYORSUNUZ, BİZ TRENİ KARŞILAMAYA GİDİYORUZ.

BU İŞ ÇOK TEHLİKELİ... DİKKATLİ OLUN!

İYİ ŞANSLAR!

ESSE ESSE

OLDUKÇA HAREKETLİ BİR GECE DEĞİL Mİ DOKTOR?.

ASIL HAREKET BUNDAN SONRA..

GELDİK... SAAT KAÇ?

İKİYE GELİYOR.. TREN BİRAZDAN GÖRÜNÜR.

UUAAHHH! EĞER BİRAZ DAHA GECİKİRSE UYUYACAĞIM...

ŞŞŞT.. BİR GÜRÜLTÜ DUYDUM... EVET, GELİYOR..

HAZIR OL DOKTOR!..

ŞİMDİDEN HELALLEŞSEK İYİ OLUR. BELKİ YARIN GÜNEŞİN DOĞUŞUNU GÖREMEYİZ...

HAZIR MISIN?

EVET, ATLAYALIM...

AYAĞINI SIKI BAS..!

HAYDİ GEL! CEPHANE VAGONUNA ULAŞMALIYIZ!..

ARIZONA COMP.

311

311

PACK!

311

PACK!

VAY CANINA!

SIKI DUR TOM! GELİYO-RUM..!

KAHROLASI...

LANET GRİNGO, ÖLDÜRECEĞİM SENİ!..

311

ENAH! ADAM OLDUKÇA GÜÇLÜYMÜŞ.. AMA...

AAY!

...BANA YIZ GELİR...

HEY! KURŞUNU YEMEK İSTEMİYORSAN DOSTUMU BIRAK!

TAM ZAMANINDA TOM. YOKSA HALİM PERİŞANDI..

ARTIK ZARAR VEREMEZ... BUNU NE YAPACAĞIZ?

BAŞIT... HAYDİ BAKALIM! BİZE NASIL ATLA - DIĞINI GÖSTER!..

İMKÂNSIZ. BİR YERİMİ KIRARIM!

DEDİĞİMİ YAP YOKSA VURU - RUM..!

PE..PEKİ... TANRIM YAR - DIM ET...

BİRKAÇ SIYRIKLA KURTU - LUR. HAYDİ BİZ İŞİMİZE BA - KALIM...

311

İSTASYONA YAKLAŞI - YORUZ. FİTİLİ ATEŞLE - ME ZAMANI GELDİ...

İŞTE OLDU.!

SEN DE ATLA DOKTOR.!

AH, KEŞKE DOKTOR YERİNE YÜKSEK ATLAYICI OLSAYDIM..!

ŞANSIM VARMIŞ... KEMİKLERİM YERİNDE...

NASILSIN DOKTOR? KIRIK VAR MI?

ÖNCE UÇTUM, SON - RA DA BİR AĞAÇA KONDUM. KENDİMİ KUŞ GİBİ HİSSE - DİYORUM.

GİDİP RANCERLE - RE YARDIM EDE - CEĞİM... KOŞ.!

GAYRET EDİYORUM.!

TREN ISTASYONA GIR-MEK ÜZERE. BIRAZDAN SON VAGON HAVA-YA UÇACAK!

... VE KATAR RAYDAN ÇIKACAK..!

ARIZONA

ARIZONA-COMP

HAZIR OLUN ÇOCUK-LAR!

BOOM

ATEŞ!

VAGON HAVAYA UÇTU... KOŞ, YOKSA ŞENLIĞI KAÇIRACAĞIZ!

GÖZ AÇTIRMAYIN! ON-LARI TESLİM OLMA-YA ZORLA-YALIM..!

PAM!

PAM

PAM

RAYDANIN YETİŞ-TİK! ATEŞ SER-BEST... BİZİ KALA-BALIK SANMA-LILAR!..

PAM

DİKKAT! BİR KIS-MI VAGONDAN İNDİ! İSTASYO-NA GİZLENE-CEKLER!..

ÜÇ KİŞİ BENİMLE GELSİN! SİZ DE DİĞERLERİ-NİN İNMESİNİ EN-GELLEYİN ÇAVUŞ!

PEKİ YÜZ-BAŞI...

İÇERİYE SIĞINDILAR! ÇIKARTMAK ZOR OLACAK. BİR FİKRİN VAR MI DOKTOR?..

HELE BİR DÜ-ŞÜNEYİM!

EL MOROS

BU O KA-DAR BA-SİT BİR İŞ DE-ĞİL...

BURTON! SEN ARKA TARAFA DOLAN-DIKLARI İKİ YANDAN KISTIRACA-ĞIZ...

DİKKATLİ OL! SENİ KORUYA-CAĞIZ!..

MERAK ETMEYİN!..

ŞURAYI GEÇERSEM EMNİYETTE SAYI-LIRIM... SONRA DA...

BURTON! NE YAPI-YORSUN? KOLLA KENDİNİ..!.

BİZİ ARKADAN ÇEVİR-MEK İSTİYORLAR. ŞİMDİ GÖSTERİRİM ONA..!.

EL MOROS

AH!

PAM!

ZAVALLI BUR-TON VURULDU!

İNTİKAMINI ALALIM!

NE DİYE PARMAĞI-NI EMİYORSUN DOKTOR?

PAM!

ESSE ESSE

RÜZGÂRIN YÖNÜNÜ ISLAK PARMAKLA BU-LABİLİRSİN. EVET... İŞTE, İSTASYONA DOĞRU ESİ-YOR...

NE OLACAK?

BİR ATEŞ YAKA-LIM. RÜZGÂR DUMA-NI ONLARA DOĞRU İTECEK. VE BİZ DE GÖ-RÜNMEDEN BİNAYA YAKLAŞACAĞIZ.

SEN BİR DAHİSİN DOKTOR! GE-NERAL OL-MALIYMIŞ-SIN...

NE SANDIN? EĞER BEN YANINDA OLSAY-DIM NAPOLYON WA-TERLOO'DA YENİLMEZ-DİM! BU SANDIKLAR İŞİMİZİ GÖRÜR...

O SIRADA...

HEY!..

SİZ, TRENDEKİLER! ETRAFINIZ SARILDI. TESLİM OLUN.!

NEYSE Kİ YİRMİ KİŞİ OL-DUĞUMUZU BİL-MİYORLAR...

AZ SONRA DUMAN GÖRÜŞ ALANLARINI KAPATACAK VE BEN İLERİ FIRLAYIP BİNANIN ARKASINA DOLANACAĞIM...

TANRI SENİ KURUSUN EVLAT...

LANET OLSUN! HİÇBİR ŞEY GÖRÜNMÜYOR. HEY ORADA BİRİ VAR..!

PAM!

VURDUM ONU! BAHSE GİRERİM VURDUM..!

OFF... ŞANSIM VARMIŞ.. SADECE SIYIRDI. UCUZ KURTULDUM.

BENİ GÖREMEZLER! ARKAYA GEÇEBİLİRİM...

HEPSİ ÖBÜR TARAFTA MEŞGUL...

YÜZBAŞI İÇERİ GİREBİLDİ Mİ ACABA?

GİRSEYDİ, SİLAH SESİ DUYARDIK!

PAM

İŞTE... TANRIM..

EL MOROS

PAM!

SAKIN ONU VURMUŞ OLMASINLAR?!

BAKIN KAPI AÇILIYOR...

TESLİM OLUYORLAR. BAŞARDI!

ÖYLE...

TANRIYA ŞÜKÜRLER OLSUN.!.

EL MOROS

BİRDEN ORTAYA ÇIKINCA ÖYLE ŞAŞIRDILAR Kİ KARŞI KOYAMADILAR BİLE AMA YALNIZ OLDUĞUMU...

...BİLMİYORLARDI.!.

ÇOK CESUR DAVRANDIN.!.

BEYAZ BAYRAK. YAŞASIN! TESLİM OLUYORLAR!..

GÖZÜNÜZÜ AÇIN! TUZAK DA OLABİLİR.!

HAREKÂT TAMAMLANDI YÜZBAŞI. YÜZ KADAR ESİRE KARŞILIK ÜÇ YARALIMIZ VAR...

GENERAL RUİZ'E AĞIR BİR DARBE İNDİRDİK..

GÖREVİMİZ BİTTİĞİNE GÖRE... ŞEY... ÇOK ÜZGÜNÜM... AMA SİZ...

ANLIYORUM ÇAVUŞ... İŞTE TABANCALARIM!

SÖZÜNÜZÜ TUTACAĞINIZI BİLİYORDUM...

ŞU İŞE BAK!

YARIN YOLA ÇIKACAĞIZ. TUTUKLUYU SEN BEKLEYECEKSİN, SAKIN UYUMA! TAMAM MI?

ÇOK YORGUNUM ÇAVUŞ.. UYANIK KALACAĞIMI SANMIYORUM..

O ZAMAN TUTUKLU ATINA BİNER VE KAÇAR...

AHH! NE KADAR UYKUM VAR!

ZATEN ATININ BAŞINDA NÖBETÇİ DE YOK...

PEKİ TABANCALARI NE OLACAK?

ONLARI EYERİNİN ÇANTASINA KOYACAĞIM...

UMARIM KAÇMASINI İSTEDİĞİMİZİ ANLAMIŞTIR...

YARIM SAAT SONRA..

HEMEN UYUDU.. ARTIK GİDEBİLİRİZ TOM...

NASIL DA HORLUYOR...

RON RON

RON RON

ESSE GESSE

İYİ ŞANSLAR YÜZBAŞI...

NE KADAR KOLAY OLDU. TUTUKLANMAMA ONLAR BENDEN FAZLA ÜZÜLDÜLER..

HEPSİ SENİ ÇOK SEVİYOR TOM...

GÖZYUMMAKLA İYİ ETTİNİZ ÇAVUŞ...

O HARİKA BİR İNSAN! GENERAL RUİZ'İN BAŞINA DAHA ÇOK İŞLER AÇACAK!

YOLUMUZ AZ KALDI. KANYAKÇIYA KAVUŞMAK İÇİN SABIRSIZLANIYORUM...

BEN DE! BU ZAFERİ BİRLİKTE KUTLAYACAĞIZ...

AZ SONRA VATAN SEVERLERİN SIĞINAĞINDA...

TREN OPERASYONU BÜYÜK BİR BAŞARI OLDU...

SENİ GÖRDÜĞÜME SEVİNDİM İHTİYAR!

HOŞ GELDİN TOM. AMA SANA KÖTÜ BİR HABERİM VAR...

TOM İÇİN BÖYLE İŞLER ÇOCUK OYUNCAĞI...

NE OLDU?

RUIZ'İN ADAMLARI ROITER'İ YAKALADI. ONU YARIN ASACAKLAR!

BUNA İZİN VEREMEYİZ. ONA HAYATIMIZI BORÇLUYUZ.

KOLAY OLMAYACAK TOM...

BU İŞİ BANA BIRAKIN. PLAN YAPMAK DOKTOR'UN İŞİ. ONU HANGİ HAPİSHANEYE GÖTÜRDÜLER?..

KUZEY YOLUNDAKİNE...

O GECE KUZEY YOLUNDAKİ HAPİSHANENİN DIŞINDA...

KİMSELER YOK. TIRMANABİLİRİZ!

UFF... UFF... UZUN ZAMANDIR DÜZ DUVARA TIRMANMAMIŞTIM..

YAVAŞ SOLUK AL DOKTOR! BİZİ DUYACAKLAR!

ACELE EDİN! İÇERDE DÖRT NÖBETÇİ VAR... ONLARI KOLAYCA HAKLARIZ.

İŞTE BİR TANESİ ORADA..!

BU SIRADA

NEDEN MAHKÛMU KUZEY YOLUNDAKİ HAPİSHANEYE KAPATTIN? ÜSTELİK AZ NÖBETÇİ VAR. ARKADAŞLARI GELİP ONU KURTARABİLİRLER. HEMEN ORAYA ON ADAM GÖNDER...

PEKİ GENERAL!

Devamı Gelecek Sayıda

BASKI: GÜNDOĞDU MATBAASI

EN GÜZEL TATİL ARKADAŞINIZ

ÇELİK BLEK

TEKSAS

YÜZBAŞI

TOMMİKS

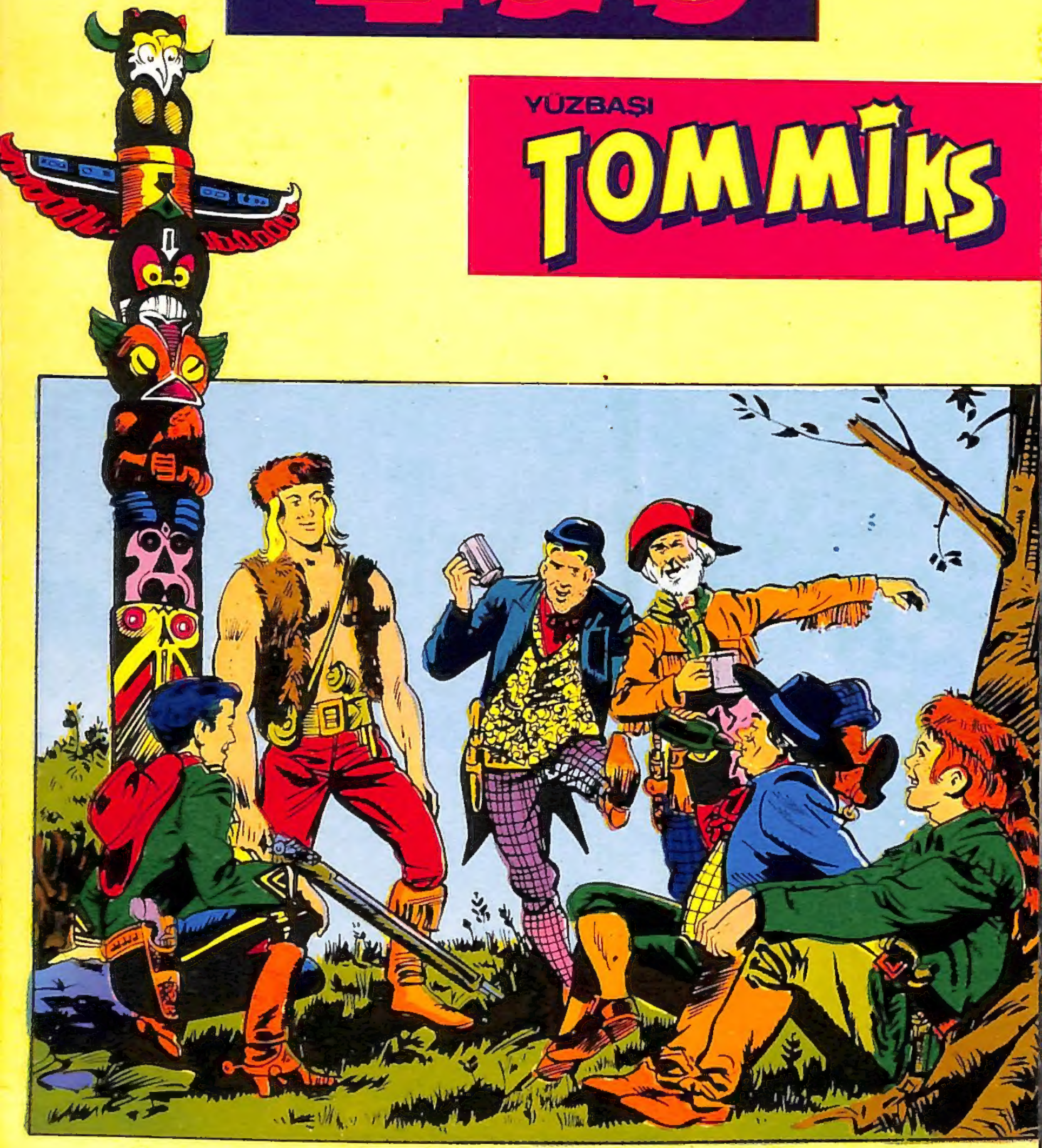

on beş günde bir bayinizde!..

K.D.V Dah
1500 LİR